DAILY COLLECTION

Bag

荷物が多い日もスマートに持ち歩ける、多収納設計のナイロントートバッグ。メイン収納に加え、内部には仕切りポケットや収納スペースを備えています。バッグの中で荷物が散らかりにくく、必要なものをすぐに取り出せる使いやすさが魅力です。



軽量ナイロン多収納トートバッグ
A4対応 大容量 通勤 通学

荷物をすっきり整える多収納＆大容量トート。

- **ITEM NO.： GBMV-V665**
- **Price: ¥5,500-（税抜）**
- Lot :2p
- Size : H25cm,W38cm, D 15cm
- Weight : 400 g
- Material：ナイロン
- JAN CODE： BK 4580852740201 / GY 4580852740218
  PP 4580852740225 / D/GY 4580852740232

COLOR VARIATION



BK
ブラック



GY
グレイ



PP
パープル



D/GY
ダークグレイ

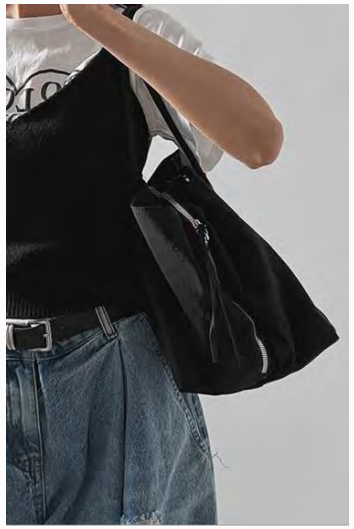



内装イメージ



底面イメージ



サイドイメージ

おすすめポイント

- 仕切りやポケット付きで荷物をすっきり収納。
- 書類やタブレット、ポーチなどもまとめて収納可能。
- 見た目以上にたっぷり荷物が入ります。
- オンオフ問わず使いやすいシンプルデザイン。



BISOU | For Your Daily Life
Light / Minimal / Daily







・ITEM ＃： GBMV-V666
・Price: : ¥3,500　　・Lot : 2p
・Size : H38.5cm,W34cm,D10cm
・Weight : 200ｇ　　・Material：ナイロン

・Col.
MC 4580852740249
BL 4580852740256
L/GY 4580852740263







・ITEM ＃ ： GBMV-V667
・Price: : ¥4,900　　・Lot : 2p
・Size : H31cm,W42cm,D5cm
・Weight : 385ｇ　　・Material : PU

・Col.
BK 4580852740485
CM 4580852740492
GY 4580852740508

DAILY COLLECTION

多収納 ショルダーバッグ
仕切り収納 斜め掛けバッグ

探さない、
迷わない。
整理上手なショルダーバッグ。

Bag

収納スペースが細かく分かれた、整理整頓しやすいショルダーバッグ。財布、スマホ、鍵などを用途別に収納できるため、必要なものをすぐに取り出せます。
シンプルな見た目ながら高い収納力を備えた、毎日使いたくなる実用派バッグです。



- **ITEM NO.： GBMV-V668**
- **Price: ¥4,900-（税抜）**
- Lot :2 p
- Size : H20cm,W25cm, D 6cm
- Weight : 405 g
- Material：PU
- JAN CODE： BK 4580852740669 / OR 4580852740676
  GN 4580852740683

COLOR VARIATION



BK
ブラック



OR
オレンジ



GN
グリーン





内装イメージ



複数ポケット付き



サイドイメージ

おすすめポイント

- 収納場所を分けられる多ポケット仕様
- 荷物が多い日でも中身を整理しやすい
- コンパクトな見た目以上の収納力
- 通勤、旅行バッグとしても便利



BISOU | For Your Daily Life
Light / Minimal / Daily

DAILY COLLECTION

Bag

たっぷり収納できる大容量サイズが魅力のトートバッグ。
A4ファイルやノート、ポーチ、水筒などをまとめて収納できるため、通勤や通学にもおすすめです。
サイドコードを効かせたデザインが、シンプルな中にもこなれ感をプラスします。



ビッグトートバッグ A4対応 大容量 ナチュラル 通勤 通学

荷物が多い日こそ、頼れる収納力。

- **ITEM NO.： GBMV-V669**
- **Price: ¥5,200-（税抜）**
- Lot :2p
- Size : H32cm,W53cm, D 20cm
- Weight : 520 g
- Material：ポリエステル
- JAN CODE： GY 4580852740690 / KH 4580852740706

COLOR VARIATION



GY
グレイ



KH
カーキ





ボタン開閉



底面イメージ



サイドイメージ

おすすめポイント

- A4ファイルや雑誌が収納可能
- 通勤、通学、旅行にも活躍
- サイドコードがアクセントに
- 荷物が多い日も安心の大容量



DAILY COLLECTION

軽量 ショルダーバッグ A4対応
多収納 ナイロン 通勤 通学 大容量

荷物がすっきりまとまる、軽やかショルダー。

Shoulder Bag

軽量で収納力に優れたショルダーバッグ。A4サイズ対応で、通勤・通学からお出かけまで幅広く活躍します。前面のダブルポケットやサイドポケット付きで、小物も整理しやすく、毎日快適に使えるデザインです。



- **ITEM NO.： GBMV-V670**
- **Price: ¥4,200 -（税抜）**
- Lot :2 p
- Size： H26cm,W36cm,D11cm
- Weight : 280 g
- Material：ナイロン
- JAN CODE： BK 4580852741369/WT 4580852741376/MC 4580852741383
  GY 4580852741390/KH 4580852741406

COLOR VARIATION



BK
ブラック



WT
ホワイト



MC
モカ



GY
グレイ



KH
カーキ





内装イメージ



底面イメージ



サイドイメージ

おすすめポイント

- A4サイズ対応の収納力
- 前面ダブルポケット付き
- 軽量で持ちやすいデザイン
- 通勤・通学からお出かけまで活躍



BISOU | For Your Daily Life
Light / Minimal / Daily

DAILY COLLECTION

Bag

軽量ナイロン素材で毎日気軽に使える大容量トートバッグ。収納ポケットが充実しているので、小物も整理しやすく、通勤・通学からお買い物、お出かけまで幅広く活躍します。シンプルなデザインで、さまざまなコーディネートに合わせやすいアイテムです。



ナイロン トートバッグ 軽量 大容量 多収納 通勤 通学 お出かけ

軽やかに持てる、大容量トート。

- **ITEM NO.： GBMV-V671**
- **Price: ¥4,700 -（税抜）**
- Lot :2 p
- Size： H29cm,W32cm,D16cm
- Weight : 300 g
- Material：ナイロン
- JAN CODE： BK 4580852741413/O/WT 4580852741420
  PK 4580852741437/NV 4580852741444

COLOR VARIATION



BK
ブラック



O/WT
オフホワイト



PK
ピンク



NV
ネイビー





内装イメージ



底面イメージ



サイドイメージ

おすすめポイント

- 軽量ナイロン素材
- 収納力のある大容量設計
- 便利な多収納ポケット
- デイリーから通勤まで活躍



BISOU | For Your Daily Life
Light / Minimal / Daily

DAILY COLLECTION

Bag

ふんわりとしたキルティングデザインが魅力の軽量トートバッグ。A4サイズや水筒なども収納できる大容量設計で、通勤・通学はもちろん、普段使いやマザーズバッグにもおすすめ。前面・サイドポケット付きで、小物の整理もしやすい使い勝手の良いバッグです。



キルティング トートバッグ 軽量 大容量 ナイロン マザーズバッグ

軽やかに持てる、大人のキルティングバッグ。

- **ITEM NO.： GBMV-V672**
- **Price: ¥3,500 -（税抜）**
- Lot :2 p
- Size： H27cm,W28～38.5cm,D11cm
- Weight : 205 g
- Material：ナイロン
- JAN CODE： BK 4580852741659/WT 4580852741666/BE 4580852741673
  PK 4580852741680/KH 4580852741697

COLOR VARIATION



BK
ブラック



WT
ホワイト



BE
ベージュ



PK
ピンク



KH
カーキ





内装イメージ



前面ポケット付き



サイドイメージ

おすすめポイント

- 軽量キルティングデザイン
- 書類やタブレット、水筒などもしっかり収納
- 便利な外ポケット付き
- 毎日に使いやすい万能バッグ



DAILY COLLECTION

2WAY キルティング トートバッグ
軽量 A4対応 ショルダーバッグ

光沢感が引き立つ、上品キルティング。

- **ITEM NO.： GBMV-V673**
- **Price: ¥4,200 -（税抜）**
- Lot :2 p
- Size： H27cm,W38～44cm,D9cm
- Weight : 275 g
- Material：ナイロン
- JAN CODE： BK 4580852741703 / WT 4580852741710
  SV 4580852741727

COLOR VARIATION



BK
ブラック



WT
ホワイト



SV
シルバー

Bag

光沢感のあるキルティング素材が目を惹く2WAYバッグ。A4サイズも収納できるゆとりのあるサイズで、通勤や通学、お出かけまで幅広く活躍します。手持ち・肩掛けの2WAY仕様で、シーンに合わせて使い分けられる便利なアイテムです。



MC 4580796788871





内装イメージ



底面イメージ



サイドイメージ

おすすめポイント

- 上品な光沢キルティングデザイン
- A4対応のたっぷり収納
- 手持ち・肩掛けの2WAY仕様
- 軽量でデイリーに活躍



BISOU | For Your Daily Life
Light / Minimal / Daily

DAILY COLLECTION

Bag

ショルダーバッグとしてもリュックとしても使える2WAYバッグ。立体感のあるフロントポケットや背面ポケット付きで、小物を整理しながら収納できます。軽量で持ちやすく、通勤・通学から旅行、お出かけまで幅広く活躍します。



2WAY リュック ショルダーバッグ 多収納 ナイロン 大容量 旅行

シーンに合わせて持ち方チェンジ。

- **ITEM NO.： GBMV-V674**
- **Price: ¥4,200 -（税抜）**
- Lot :2 p
- Size： H30cm,W33cm, D10cm
- Weight : 295 g
- Material：ナイロン
- JAN CODE： BK 4580852741734 / BE 4580852741741
  CM 4580852741758 / KH 4580852741765

COLOR VARIATION



BK
ブラック



BE
ベージュ



CM
キャメル



KH
カーキ





内装イメージ

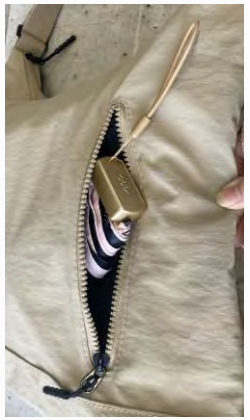

背面ポケット



サイドイメージ

おすすめポイント

- ショルダー＆リュックの2WAY仕様
- 立体フロントポケット付き
- 軽量＆たっぷり収納
- 普段使いから旅行まで活躍



BISOU | For Your Daily Life
Light / Minimal / Daily

DAILY COLLECTION

Bag

立体的なリボンデザインが目を惹く2WAYバッグ。取り外し可能なバッグインバッグ付きで、荷物を整理しながらすっきり収納できます。ハンドバッグとショルダーバッグの2WAYで使え、普段使いからお出かけまで幅広く活躍します。









2WAY リボンデザイン ショルダーバッグ バッグインバッグ付き

可愛いだけじゃない、整理しやすい

- **ITEM NO.： GBMV-V675**
- **Price: ¥5,200 -（税抜）**
- Lot :2 p
- Size： H20cm,W24cm,D11cm
- Weight : 410 g
- Material：PU
- JAN CODE： BK 4580852741901 / WT 4580852741918

COLOR VARIATION



BK
ブラック



WT
ホワイト

おすすめポイント

- 立体感のあるリボンデザイン
- バッグインバッグ付き
- ハンド・ショルダーの2WAY仕様
- 見た目以上の収納力



BISOU | For Your Daily Life
Light / Minimal / Daily

DAILY COLLECTION

Bag

ふんわりとした巾着デザインが魅力の軽量ナイロンリュック。フロントのギャザーポケットがデザインのアクセントになり、小物も整理しやすい仕様です。普段使いはもちろん、通勤・通学や旅行など幅広いシーンで活躍します。



巾着リュック 軽量 ナイロン ギャザーポケット付き

ふんわり可愛い、大人の巾着リュック。

- **ITEM NO.： GBMV-V676**
- **Price: ¥4,500 -（税抜）**
- Lot :2 p
- Size： H18cm,W23cm,D11cm
- Weight : 200 g
- Material：ナイロン
- JAN CODE： BK 4580852741925 / L/GY 4580852741932
  GG 4580852741949 / BL 4580852741956

COLOR VARIATION



BK
ブラック



L/GY
ライトグレー



GG
グレージュ



BL
ブルー







おすすめポイント

- ふんわり可愛い巾着デザイン
- フロントのギャザーポケット付き
- 軽量ナイロン素材
- 普段使いから旅行まで活躍



BISOU | For Your Daily Life
Light / Minimal / Daily













・ITEM ＃： GBMV-V677
・Price: ¥2,900　・Lot :2 p
・Size : H31cm,W40cm,D8cm
・Weight : 120ｇ　・Material：ポリエステル

・Col.
WT 4580852741963
L/PK 4580852741970
SV 4580852741987
L/BL 4580852741994















・ITEM ＃： GBMV-V678
・Price: ¥2,900　・Lot :2 p
・Size : H39cm,W39cm,D2cm
・Weight : 130ｇ　・Material：ナイロン

・Col.
BK 4580852742007
WT 4580852742014
PK 4580852742021

DAILY COLLECTION

Bag

透かし編みデザインが目を惹く、軽やかなバケツ型ハンドバッグ。縦長シルエットで見た目以上の収納力があり、インナーポーチ付きなので荷物をすっきり整理できます。軽量で持ちやすく、普段使いはもちろん、お出かけやリゾートシーンにもぴったりのアイテムです。



MC 4580796788871







サイドイメージ

透かし編み バケツ型ハンドバッグ 軽量 縦長 インナーポーチ

抜け感のある編みデザインで、大人の軽やかスタイル。

- **ITEM NO.： GBMV-V679**
- **Price: ¥3,500 -（税抜）**
- Lot :2 p
- Size： H24cm,W18cm, D 11cm
- Weight : 250 g
- Material：PU
- JAN CODE： BK 4580852742083 / WT 4580852742090
  PK 4580852742106 / GN 4580852742113

COLOR VARIATION



BK
ブラック



WT
ホワイト



PK
ピンク



GN
グリーン

おすすめポイント

- 上品な透かし編みデザイン
- 整理しやすいインナーポーチ付き
- 軽量＆縦長フォルム
- デイリーからリゾートまで活躍



BISOU | For Your Daily Life
Light / Minimal / Daily













・ITEM ＃： GBMV-V680
・Price: ¥3,300　・Lot :2 p
・Size : H36cm,W48cm, D13cm
・Weight : 230ｇ　・Material：ナイロン

・Col.
BK 4580852742120
KH 4580852742137
MS 4580852742144











・ITEM ＃： GBMV-V681
・Price: ¥3,900　　・Lot :2 p
・Size : H25cm,W25cm,D5cm
・Weight : 110ｇ　　・Material：ナイロン

・Col.
PK 4580852742151
BL 4580852742168
YL 4580852742175
MC 4580852742182

DAILY COLLECTION

透かし編み トートバッグ 肩掛け 夏 カゴ風バッグ お出かけ

軽やかな編みデザインで、夏をもっと心地よく。

Bag

透かし編みデザインが涼しげな印象を演出するトートバッグ。マチが広く収納力があるため、お出かけに必要な荷物をしっかり収納できます。肩掛けしやすい長めのハンドルで持ちやすく、普段使いはもちろん、旅行やリゾート、ショッピングなど幅広いシーンで活躍します。



- **ITEM NO.： GBMV-V682**
- **Price: ¥3,900 -（税抜）**
- Lot :2 p
- Size： H21cm,W18cm, D 14cm
- Weight : 360 g
- Material：PU
- JAN CODE： BK 4580852742267 / WT 4580852742274
  CM 4580852742281

COLOR VARIATION



BK
ブラック



WT
ホワイト



CM
キャメル







おすすめポイント

- 涼しげな透かし編みデザイン
- たっぷり入る大容量サイズ
- 肩掛けしやすいロングハンドル
- デイリーからリゾートまで活躍



BISOU | For Your Daily Life
Light / Minimal / Daily









・ITEM ＃： GBMV-V683
・Price: ¥3,300　・Lot :2 p
・Size : H21cm,W31cm,D11cm
・Weight : 400ｇ　・Material：ポリエステル

・Col.
MC 4580852742397
GN 4580852742380
GG 4580852742403

DAILY COLLECTION

Bag

身体にやさしくフィットする三日月型フォルムが魅力のショルダーバッグ。軽量なナイロン素材を使用し、荷物が多い日でも快適に持ち歩けます。収納力がありながらすっきりとしたシルエットで、普段使いから旅行まで幅広いシーンで活躍します。ショルダーベルトは長さ調節ができ、お好みのスタイルでお使いいただけます。



三日月型 ショルダーバッグ 軽量 ナイロン ワンショルダー 通勤

軽やかに、毎日に寄り添う。

- **ITEM NO.： GBMV-V684**
- **Price: ¥3,900 -（税抜）**
- Lot :2 p
- Size： H23cm,W40cm, D13cm
- Weight : 310 g
- Material：ナイロン
- JAN CODE： BK 4580852742519 / WT 4580852742526
  KH 4580852742533 / GG 4580852742540

COLOR VARIATION



BK
ブラック



WT
ホワイト



KH
カーキ



GG
グレージュ





内装イメージ



フラップボタン付き



サイドイメージ

おすすめポイント

- 身体になじむ三日月フォルム
- 軽量ナイロン素材
- 見た目以上の収納力
- 長さ調節できるショルダーベルト



BISOU | For Your Daily Life
Light / Minimal / Daily











・ITEM ＃ ： GBMV-V685
・Price: ¥3,900　・Lot :2 p
・Size : H26cm,W21cm,D11cm
・Weight : 330ｇ　・Material : PU

・Col.
BK 4580852742557
WT 4580852742564
MS 4580852742571
WN 4580852742588







・ITEM ＃ ： GBMV-V686
・Price: ¥4,900　　・Lot :2 p
・Size : H13cm,W15~22cm, D 7cm
・Weight : 300 g　　・Material : PU

・Col.
BK 4580852742557
WT 4580852742649
GN 4580852742656

DAILY COLLECTION

Bag

毎日のお弁当や飲み物を
保冷・保温しながら持ち運べる
ランチバッグ。
外側には便利なポケット付きで、
ランチタイムはもちろん、
ピクニックやレジャーにも
活躍するアイテムです。



保冷保温 ランチトート
軽量 ポケット付き

毎日使える
保冷・保温
バッグ

- **ITEM NO.：GBMV-V687**
- **Price: ￥1,700--（税抜）**
- Lot : 3p
- Size : H23.0cm,W25.0cm,D14.0cm
- Weight : g
- Material：ナイロン
- JAN CODE： BE 4580852742793 / PK 4580852742809
  NV 4580852742816

COLOR VARIATION


BE
ベージュ


PK
ピンク


NV
ネイビー




内装イメージ


前ポケット


サイドイメージ

おすすめポイント

- 内側アルミ蒸着仕様で保冷・保温をサポート
- 前面＆内側ファスナーポケット付き
- ファスナー開閉で中身をすっきり収納
- 軽量でランチやお買い物、レジャーにも便利



DAILY COLLECTION

Bag

リュック・トート・ショルダーの3WAYで使える、軽量ナイロンバッグ。荷物がしっかり入る収納力と豊富なポケットで、旅行やアウトドアはもちろん、普段のお出かけにも活躍します。シーンに合わせて持ち方を変えられる便利なデザインです。



3WAYリュック 大容量 トートバッグ ショルダーバッグ 旅行 アウトドア

旅先でも街でも頼れる、3WAYマルチバッグ。

- **ITEM NO.： GBMV-V689**
- **Price: ¥5,200 -（税抜）**
- Lot :2 p
- Size： H40cm,W40cm, D16cm
- Weight : 390 g
- Material：ナイロン
- JAN CODE： BK 4580852743585 / O/WT 4580852743592
  BE 4580852743578 / YL 4580852743608

COLOR VARIATION



BK
ブラック



O/WT
オフホワイト



BE
ベージュ



YL
イエロー





内装イメージ



ダブルフロント
ポケット付き



サイドイメージ

おすすめポイント

- リュック・トート・ショルダーの3WAY仕様
- 旅行やアウトドアにも便利な大容量収納
- 前面ダブルポケット＆サイドポケット付きで整理◎
- 約390gの軽量ナイロン素材で持ち運びも快適



BISOU | For Your Daily Life
Light / Minimal / Daily

DAILY COLLECTION

多収納 2WAYナイロンショルダーバッグ 軽量 大容量 デイリー

ポケット充実。荷物が迷子にならない2WAYバッグ。

- **ITEM NO.： GBMV-V691**
- **Price: ¥4,200 -（税抜）**
- Lot :2 p
- Size： H30cm,W37cm, D13cm
- Weight : 275 g
- Material：ナイロン
- JAN CODE： BK 4580852743653 / PP 4580852743677
  KH 4580852743660

Bag

収納ポケットを豊富に備えた、整理整頓しやすい2WAYショルダーバッグ。付属のショルダーストラップで肩掛け・斜め掛けの使い分けができ、通勤や通学、お出かけにも便利です。軽量ナイロン素材で、毎日気軽に持ち歩けます。







内装イメージ



背面にもポケットあり



サイドイメージ

COLOR VARIATION



KH
カーキ



BK
ブラック



PP
パープル

おすすめポイント

- 収納ポケットが豊富で荷物をすっきり整理
- ショルダーストラップ付きの便利な2WAY仕様
- 約275gの軽量ナイロン素材で持ち歩きやすい
- 前面・背面・サイドポケット付きで取り出しもスムーズ



BISOU | For Your Daily Life
Light / Minimal / Daily

DAILY COLLECTION

バッグインバッグ付き
縦型ショルダーバッグ

すっきり持てて、収納は使いやすく。

Bag

シンプルな縦型フォルムが大人っぽいショルダーバッグ。
長さを調節できるストラップで、好みの位置に合わせて肩掛けできます。バッグインバッグ付きで、小物を整理しやすいのもポイントです。



- **ITEM NO.： GBMV-V695**
- **Price: ¥4,700 -（税抜）**
- Lot :2 p
- Size： H22.5cm,W31cm, D 8.5cm
- Weight : 460 g
- Material：PU
- JAN CODE： BK 4580852743820 / WT 4580852743837
  CM 4580852743844 / MC 4580852743813

COLOR VARIATION



BK
ブラック



WT
ホワイト



CM
キャメル



MC
モカ





内装イメージ



バッグインバッグ付き



サイドイメージ

おすすめポイント

- バッグインバッグ付きで小物を整理しやすい
- 長さ調節可能なショルダーストラップ
- すっきり見える縦型フォルム
- シンプルで大人カジュアルに合わせやすい



BISOU | For Your Daily Life
Light / Minimal / Daily

DAILY COLLECTION

Bag

横長のフォルムが上品な印象を与える2WAYミニトートバッグ。コンパクトなサイズながら、中央のファスナー付き仕切りによって荷物を3つのスペースに分けて収納できます。内側にはマグネットボタンを備えているため、荷物が飛び出しにくいのも魅力。普段使いはもちろん、お出かけにも活躍する使いやすいバッグです。



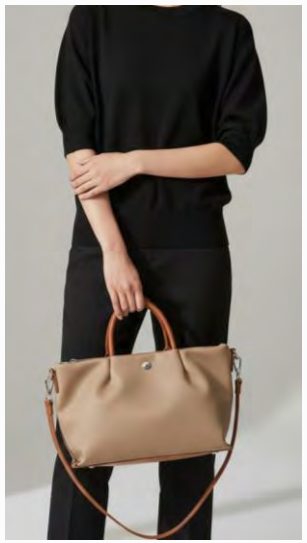



内装イメージ



サイズ比較イメージ



サイドイメージ

仕切り付きナイロントートバッグ 多収納 マグネット開閉 Sサイズ

コンパクトなのに、きちんと整理できる。

- **ITEM NO.： GBMV-V696S**
- **Price: ¥4,900 -（税抜）**
- Lot :2 p
- Size： H18cm,W25～28cm, D 7.5cm
- Weight : 270 g
- Material：ナイロン
- JAN CODE： BK 4580852743905 / WT 4580852743912 / NV 4580852743943 GY 4580852743929 / MC 4580852743936

COLOR VARIATION



BK
ブラック



WT
ホワイト



NV
ネイビー



GY
グレー



MC
モカ

おすすめポイント

- 中央のファスナー付き仕切りで荷物を整理しやすい
- 内側のマグネットボタンで荷物が落ちにくい
- 手持ちと肩掛けの両方で使える2WAY仕様
- 小ぶりながら必要な荷物をしっかり収納できる



BISOU | For Your Daily Life
Light / Minimal / Daily

DAILY COLLECTION

Bag

中央のファスナー付き仕切りポケットによって、荷物を3つのスペースに分けて収納できるナイロントートバッグ。内側にはマグネットボタンを備えているため、仕切りポケットの外側に入れた荷物も飛び出しにくく、安心して持ち歩けます。収納力と使いやすさを兼ね備えた、毎日使いたくなるバッグです。







内装イメージ



底面イメージ



サイドイメージ

仕切り付きナイロントートバッグ 多収納 マグネット開閉 Lサイズ

3つに仕切って、すっきり収納。

- **ITEM NO.： GBMV-V696L**
- **Price: ¥5,500 -（税抜）**
- Lot :2 p
- Size： H30cm,W40cm,D11cm
- Weight : 415 g
- Material：ナイロン
- JAN CODE： BK 4580852743851 /WT 4580852743868/ NV 4580852743899 GY 4580852743875 /MC 4580852743882

COLOR VARIATION



BK
ブラック



WT
ホワイト



NV
ネイビー



GY
グレー



MC
モカ

おすすめポイント

- 中央のファスナー付き仕切りで3か所に分けて収納可能
- 内側のマグネットボタンで荷物が落ちにくい
- 長めの持ち手で肩掛けしやすい
- 通勤やお出かけに使いやすいシンプルなデザイン



BISOU | For Your Daily Life
Light / Minimal / Daily

DAILY COLLECTION

編み込みショルダーバッグ バッグインバッグ付き 軽量

整理しやすく、すっきり持てる。大人の編み込みバッグ。

Bag

上品な編み込みデザインが目を引くショルダーバッグです。
取り外し可能なバッグインバッグが付属しているため、小物の整理もしやすく、バッグの中をすっきりと保てます。約335gと持ちやすい軽さも魅力のひとつ。長めのハンドルで肩に掛けやすく、毎日のお出かけなどで広く活躍します。



- **ITEM NO.： GBMV-V699**
- **Price: ¥4,200 -（税抜）**
- Lot :2 p
- Size： H20cm,W22～30.5cm, D 9cm
- Weight : 335 g
- Material：PU
- JAN CODE： BK 4580852743936 / D/BR 4580852744100
  WN 4580852744094 / KH 4580852744087

COLOR VARIATION



BK
ブラック



D/BR
ダークブラウン



WN
ワイン



KH
カーキ





内装イメージ



バッグインバッグ付き



サイドイメージ

おすすめポイント

- 上品な印象を演出する編み込みデザイン
- バッグインバッグ付きで小物を整理しやすい
- 約335gの軽量設計で持ち運びやすい
- カジュアルからきれいめまで幅広いコーデに合わせやすい



BISOU | For Your Daily Life
Light / Minimal / Daily

DAILY COLLECTION

Bag

軽量ナイロン素材を使用した
2WAYバッグ。
たっぷり収納できる大容量設計で、
トートバッグとショルダーバッグ
の2通りで使えます。通勤や旅行、
普段使いまで幅広く活躍するアイ
テムです。



2WAY トートバッグショルダーバッグ 巾着デザイン軽量 通勤 旅行

軽くてたっぷり、
毎日に寄り添う
2WAYバッグ。

- **ITEM NO.： GBMV-V801**
- **Price: ¥4,700 -（税抜）**
- Lot :2 p
- Size： H21cm,W30cm, D 20cm
- Weight : 190 g
- Material：ナイロン
- JAN CODE：BK 4580852744155/ O/WT 4580852744162/ BE 4580852744179
  NV 4580852744148/ GN 4580852744186

COLOR VARIATION


BK
ブラック


O/WT
オフホワイト


BE
ベージュ


NV
ネイビー


GN
グリーン




内装イメージ


前面ポケット付き


サイドイメージ

おすすめポイント

- 軽量ナイロンで持ち運びラクラク
- トート＆ショルダーの2WAY仕様
- 巾着シルエットにアレンジ可能
- 大容量で収納力抜群



BISOU | For Your Daily Life
Light / Minimal / Daily

DAILY COLLECTION

Bag

旅行の着替えや荷物をたっぷり収納できる、大容量ナイロントートバッグ。
口元は巾着仕様で荷物の量に合わせて調節でき、中身も見えにくく安心です。軽量なので旅行のサブバッグやジム、普段使いまで幅広いシーンで活躍します。



大容量ナイロントートバッグ 軽量 巾着開閉 旅行バッグ サブバッグ

着替えもまとめて収納。旅に頼れる大容量バッグ。

- **ITEM NO.： GBMV-V803**
- **Price: ¥4,500 -（税抜）**
- Lot :2 p
- Size： H35cm,W53cm, D14cm
- Weight : 405 g
- Material：ナイロン
- JAN CODE： BK 4580852744285 / BE 4580852744292
  GY 4580852744278 / KH 4580852744308

COLOR VARIATION



BK
ブラック



BE
ベージュ



GY
グレー



KH
カーキ





内装イメージ



底面イメージ



サイドイメージ

おすすめポイント

- 着替えや荷物がたっぷり入る大容量サイズ
- 旅行や出張のサブバッグにもおすすめ
- 巾着開閉で荷物の量に合わせて調節しやすい
- 約405gの軽量ナイロン素材で持ち運びも快適



BISOU | For Your Daily Life
Light / Minimal / Daily

DAILY COLLECTION

三角フォルム ワンショルダーバッグ
ナイロン 軽量 A4対応 カジュアル

ラフに持つだけで、こなれた印象。

Bag

三角シルエットがコーディネートのアクセントになるワンショルダーバッグ。
身体になじむ柔らかなナイロン素材と、大きなフロントポケットで使い勝手も抜群。
毎日気軽に持ち歩ける軽量バッグです。



- **ITEM NO.： GBMV-V805**
- **Price: ¥4,700 -（税抜）**
- Lot :2 p
- Size： H28cm,W38cm,D17cm
- Weight : 240 g
- Material：ナイロン
- JAN CODE： BK 4580852744360 / GY 4580852744353
  PP 4580852744384 / YL 4580852744377

COLOR VARIATION



BK
ブラック



GY
グレー



PP
パープル



YL
イエロー





内装イメージ



前面ポケット付き



サイドイメージ

おすすめポイント

- 目を惹く三角シルエット
- すぐ取り出せる大きなフロントポケット
- 身体に沿う柔らかなナイロン素材
- たっぷり入る収納力



BISOU | For Your Daily Life
Light / Minimal / Daily

DAILY COLLECTION

Bag

身体に沿うような丸みのあるシルエットが魅力のショルダーバッグです。荷物をたっぷり収納できる大容量設計ながら、肩に掛けると自然にフィットし、すっきりとした印象に。
サイドポケットにはペットボトルを収納でき、必要なものをサッと取り出せます。



ナイロンショルダーバッグ 大容量 三日月バッグ ワンショルダー

身体になじむ、三日月シルエットの大容量バッグ。

- **ITEM NO.： GBMV-V806**
- **Price: ¥5,200 -（税抜）**
- Lot :2 p
- Size： H23～31cm,W29～43cm, D 18cm
- Weight : 300 g
- Material：ナイロン
- JAN CODE： BK 4580852744551 / WT 4580852744568
  GG 4580852744544 / KH 4580852744575

COLOR VARIATION



BK
ブラック



WT
ホワイト



GG
グレージュ



KH
カーキ





内装イメージ



収納量イメージ



サイドイメージ

おすすめポイント

- 身体にフィットする三日月型のデザイン
- 18cmの広めのマチで収納力抜群
- サイドポケット付きでペットボトルの収納に便利
- 開口部が大きく、荷物の出し入れがスムーズ



BISOU | For Your Daily Life
Light / Minimal / Daily

DAILY COLLECTION

Bag

約120gの超軽量ナイロンを使用したワンショルダーバッグ。
たっぷり収納できる大容量ながら、やわらかなフォルムで肩掛けしやすく、通勤・通学から旅行まで幅広く活躍します。



ワンショルダーバッグ ナイロン 軽量 肩掛け カジュアル

ふんわり軽やか、毎日に寄り添うワンショルダー。

- **ITEM NO.： GBMV-V807**
- **Price: ¥3,900 -（税抜）**
- Lot :2 p
- Size： H29cm,W42cm, D10cm
- Weight : 120 g
- Material：ナイロン
- JAN CODE： BK 4580852744629 / O/WT 4580852744612
  GG 4580852744636

COLOR VARIATION



BK
ブラック



O/WT
オフホワイト



GG
グレージュ





内装イメージ



底面イメージ



サイドイメージ

おすすめポイント

- 約120gの超軽量設計
- 体になじむワンショルダーデザイン
- 開口部が広く出し入れスムーズ
- シンプルで幅広いコーデにマッチ



BISOU | For Your Daily Life
Light / Minimal / Daily

DAILY COLLECTION

2WAYナイロントートバッグ 軽量 大容量 通勤 通学 デイリー

持ち方が選べる、
軽やか
2WAYトート。

Bag

長さの異なる2種類の持ち手を備えた、軽量ナイロントートバッグ。荷物の量やシーンに合わせて持ち方を変えられ、たっぷり入る収納力で通勤・通学からお出かけまで幅広く活躍します。約240gと軽く、毎日気軽に使えるバッグです。



- **ITEM NO.： GBMV-V814**
- **Price: ¥4,200 -（税抜）**
- Lot :2 p
- Size： H31cm,W28～43cm,D17cm
- Weight : 240 g
- Material：ナイロン
- JAN CODE： WT 4580852744889 / RD 4580852744902
  NV 4580852744896

COLOR VARIATION



WT
ホワイト



RD
レッド



NV
ネイビー





内装イメージ

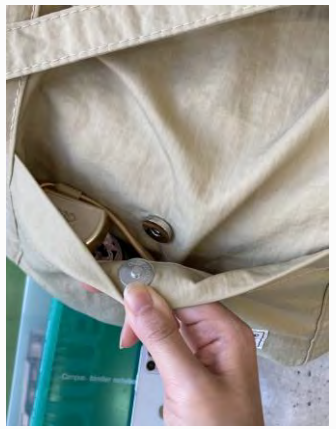

フロントポケット付き



サイドイメージ

おすすめポイント

- 長さの異なる2種類の持ち手で使い分け可能
- 約240gの軽量ナイロン素材で持ち歩きやすい
- 荷物がたっぷり入る大容量サイズ
- ポケット複数付きで小物も整理しやすい



BISOU | For Your Daily Life
Light / Minimal / Daily

DAILY COLLECTION

軽量ナイロン 2WAY巾着ショルダーバッグ バケットバッグ デイリー

軽やかに持てる、毎日にちょうどいい2WAY巾着バッグ。

- **ITEM NO.： GBMV-V815**
- **Price: ¥4,300 -（税抜）**
- Lot :2 p
- Size： H24.5cm,W21～29cm, D 13.5cm
- Weight : 215 g
- Material：ナイロン
- JAN CODE： BK 4580852744926 / MC 4580852744933
  L/GY 4580852744919 / KH 4580852744940

Bag

約215gの軽量ナイロン素材を使用した、毎日使いやすい2WAY巾着バッグ。肩掛け・斜め掛けの両方に対応し、巾着デザインがコーディネートにほどよいアクセントを添えます。見た目以上の収納力で、お出かけから通勤・通学まで幅広く活躍します。







内装イメージ



底面イメージ



サイドイメージ

COLOR VARIATION



BK
ブラック



MC
モカ



L/GY
ライトグレー



KH
カーキ

おすすめポイント

- 約215gの軽量設計で毎日持ち歩きやすい
- 肩掛け・斜め掛けができる便利な2WAY仕様
- 巾着開閉で荷物の出し入れがスムーズ
- 長財布や500mlボトルも収納できる実用的なサイズ



BISOU | For Your Daily Life
Light / Minimal / Daily

DAILY COLLECTION

Bag

ハンドバッグ・ショルダーバッグ・リュックの3WAYで使える軽量ナイロンバッグ。マグネットと巾着のダブル開閉で荷物を出し入れしやすく、中身も見えにくい仕様です。荷物の量に合わせて口元を調節でき、通勤・通学から旅行まで幅広く活躍します。



MC 4580796788871





内装イメージ



ショルダーストラップ付き



サイドイメージ

3WAYリュック ショルダーバッグ ハンドバッグ 軽量巾着 多収納

持ち方自由、荷物すっきり。毎日に寄り添う3WAYバッグ。

- **ITEM NO.： GBMV-V817**
- **Price: ¥5,500 -（税抜）**
- Lot :2 p
- Size： H32cm,W40～45cm, D 13.5cm
- Weight : 450 g
- Material：ナイロン
- JAN CODE： BK 4580852745022 / MC 4580852745053
  L/GY 4580852745039 / KH 4580852745046

COLOR VARIATION



BK
ブラック



MC
モカ



L/GY
ライトグレー



KH
カーキ

おすすめポイント

- ハンド・ショルダー・リュックの便利な3WAY仕様
- マグネット＋巾着開閉で出し入れしやすく安心
- 荷物の量に合わせて口元を調節できる巾着デザイン
- 収納力があり、デイリーから旅行まで幅広く活躍



BISOU | For Your Daily Life
Light / Minimal / Daily

DAILY COLLECTION

Bag

サイドの紐を引くことで、シルエットを自由に変えられるナイロンショルダーバッグです。紐を伸ばせばシンプルなワンショルダーバッグに、絞れば丸みのある巾着バッグとして楽しめます。
約290gの軽量設計で内側にはファスナーポケットを備えており、荷物を整理しながら収納できます。



2WAYナイロンショルダーバッグ 巾着バッグ ワンショルダー 軽量

絞るだけで、バッグの表情が変わる。

- **ITEM NO.： GBMV-V818**
- **Price: ¥4,900 -（税抜）**
- Lot :2 p
- Size： H36cm,W38cm, D15cm
- Weight : 290 g
- Material：ナイロン
- JAN CODE： BK 4580852745077/O/WT 4580852745084/ BE 4580852745060
  MC 4580852745091 /L/BL 4580852745114/ KH 4580852745107

COLOR VARIATION


BK
ブラック


O/WT
オフホワイト

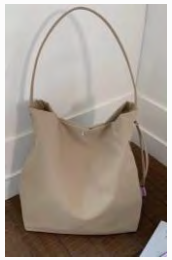
BE
ベージュ


MC
モカ


L/BL
ライトブルー


KH
カーキ




内装イメージ


底面イメージ


サイドイメージ

おすすめポイント

- サイドの紐を絞ることで巾着型にアレンジ可能
- シーンに合わせてシルエットを変えられる2WAYデザイン
- 約290gの軽量ナイロン素材を採用
- ファスナーポケット付きで荷物を整理しやすい



BISOU | For Your Daily Life
Light / Minimal / Daily

DAILY COLLECTION

Bag

ころんとした巾着デザインが印象的な、ナイロントートバッグです。約215gと軽量ながら、幅45cmのゆったりとした収納スペースを備えているため、必要な荷物をしっかり収納できます。サイドのドローコードを絞れば、シルエットを変えて楽しめるのも魅力。荷物の量やコーディネートに合わせて、バッグの表情を変えられます。






内装イメージ


底面イメージ


サイドイメージ

巾着トートバッグ 軽量 ナイロン ショルダーバッグ

巾着フォルムで、荷物もおしゃれもスマートに。

- **ITEM NO.： GBMV-V819**
- **Price: ¥3,800 -（税抜）**
- Lot :2 p
- Size： H35m,W45cm, D 14cm
- Weight : 215 g
- Material：ナイロン
- JAN CODE： BK 4580852745220 / WT 4580852745237
  YL 4580852745244 / GG 4580852745251

COLOR VARIATION


BK
ブラック


WT
ホワイト


YL
イエロー


GG
グレージュ

おすすめポイント

- 約215gの軽量設計で持ち運びやすい
- 巾着デザインでシルエットの変化を楽しめる
- 幅45cmの大容量で荷物をたっぷり収納できる
- 普段使いから旅行まで幅広いシーンで活躍



BISOU | For Your Daily Life
Light / Minimal / Daily

DAILY COLLECTION

軽量ナイロンショルダーバッグ
三日月型 多収納 カジュアル

体にフィットする、軽やかな三日月バッグ。

- **ITEM NO.： GBMV-V820**
- **Price: ¥4,200 -（税抜）**
- Lot :2 p
- Size： H23cm,W30cm, D 9cm
- Weight : 220 g
- Material：ナイロン
- JAN CODE： BK 4580852745350 / CM 4580852745367
  BR 4580852745374 / GY 4580852745381

Bag

丸みのある三日月型のフォルムが特徴のショルダーバッグです。約220gの軽量ナイロン素材を使用しているため、長時間のお出かけでも負担になりにくいのが魅力。体に自然にフィットするデザインで、普段使いから旅行、ちょっとしたお出かけにもおすすめです。サイドポケット付きで、小物を整理しやすく、必要なものをサッと取り出せます。







内装イメージ



底面イメージ



サイドイメージ

COLOR VARIATION



BK
ブラック



CM
キャメル



BR
ブラウン



GY
グレー

おすすめポイント

- 体にフィットしやすい三日月型のデザイン
- 約220gの軽量ナイロン素材で持ち運びやすい
- サイドポケット付きで小物をすっきり収納
- 長さを調節できるショルダーストラップ付き



BISOU | For Your Daily Life
Light / Minimal / Daily

DAILY COLLECTION

Bag

横幅約46cmのゆったりとしたトートバッグ。手持ちとショルダーの2WAYで使え、荷物が多い日にも頼れる収納力です。
落ち着いた風合いで、デイリーから通勤まで幅広く活躍します。



大容量 横長2WAYトートバッグ ショルダー付き 通勤・旅行にも

たっぷり入って、ラフに持てる大人の2WAY。

- **ITEM NO.： GBMV-V821**
- **Price: ¥4,900 -（税抜）**
- Lot :2 p
- Size： H29cm,W46cm,D13cm
- Weight : 370 g
- Material：混紡綿
- JAN CODE： BK 4580852745671 / BR 4580852745688
  D/BR 4580852745695 / KH 4580852745701

COLOR VARIATION



BK
ブラック



D/BR
ダークブラウン



BR
ブラウン



KH
カーキ





内装イメージ



ショルダーストラップ付き



サイドイメージ

おすすめポイント

- 手持ち・ショルダーで使える2WAY仕様
- 横幅約46cmのゆったりとした収納力
- 約370gで大きめながら持ちやすい
- 肩掛けしやすい幅広ショルダーストラップ



BISOU | For Your Daily Life
Light / Minimal / Daily

DAILY COLLECTION

Bag

長さの異なる2種類の持ち手で、手持ちと肩掛けを使い分けられるナイロントートバッグ。サイドの紐を絞れば、シルエットのアレンジも楽しめます。
内側にはファスナーポケットと仕切りポケットがあり、小物の整理もしやすく便利です。



MC 4580796788871





内装イメージ



底面イメージ



サイドイメージ

2WAY ドローストリング ナイロン トートバッグ 大容量 肩掛け

持ち方もフォルムも、その日に合わせて。

- **ITEM NO.： GBMV-V822**
- **Price: ¥4,900 -（税抜）**
- Lot :2 p
- Size： H31cm,W35cm, D10.5cm
- Weight : 320 g
- Material：ナイロン
- JAN CODE： BK 4580852745718 / WT 4580852745725
  NV 4580852745732 / RD 4580852745749

COLOR VARIATION



BK
ブラック



WT
ホワイト



NV
ネイビー



RD
レッド

おすすめポイント

- 長短2種類の持ち手で2WAYに使える
- ファスナーポケットと仕切りポケットあり
- サイドを絞ってシルエットをアレンジ
- 約320gで持ち歩きやすい



BISOU | For Your Daily Life
Light / Minimal / Daily

DAILY COLLECTION

Bag

丸みのあるフォルムに、多彩なポケットを備えた2WAYナイロンバッグ。
荷物を分けて収納しやすく、肩掛けとショルダーの2WAYで使えるデイリーに便利なバッグです。



多ポケット 2WAYナイロンショルダーバッグ 肩掛け 大容量

たっぷり入って、小物はすっきり仕分け。

- **ITEM NO.： GBMV-V823**
- **Price: ¥5,500 -（税抜）**
- Lot :2 p
- Size： H24cm,W33cm, D12cm
- Weight : 335 g
- Material：ナイロン
- JAN CODE： BK 4580852745756 / BE 4580852745763
  YL 4580852745770 / KH 4580852745787

COLOR VARIATION



BK
ブラック



BE
ベージュ



YL
イエロー



KH
カーキ





内装イメージ



背面ポケット付き



サイドイメージ

おすすめポイント

- フロントの立体ポケットで小物を仕分け
- 背面にも大きめポケットを装備
- サイドポケットはボトル収納にも便利
- 肩掛け・ショルダーの2WAY仕様



BISOU | For Your Daily Life
Light / Minimal / Daily

DAILY COLLECTION

Bag

コードを絞ることでフォルムに変化をつけられ、広げれば荷物もしっかり収納できます。
肩掛けしやすい長めの持ち手で、普段使いから旅行まで気軽に使えるバッグです。



超軽量150g 配色コード巾着ナイロンショルダーバッグ 大容量 肩掛け

配色コードが映える、軽やか巾着ショルダー。

- **ITEM NO.： GBMV-V824**
- **Price: ¥3,900 -（税抜）**
- Lot :2 p
- Size： H30cm,W40cm,D11cm
- Weight : 150 g
- Material：ナイロン
- JAN CODE： BK 4580852745831 / WT 4580852745848
  GY 4580852745855 / MS 4580852745862

COLOR VARIATION


GY
グレー


BK
ブラック


WT
ホワイト


MS
マスタード




内装イメージ


底面イメージ


サイドイメージ

おすすめポイント

- 約150gの軽量設計で持ち歩きやすい
- 配色コードが目を惹くアクセント
- コードを絞ってシルエットをアレンジ
- 横幅約40cmで荷物もしっかり収納



DAILY COLLECTION

Bag

コンパクトな見た目に、便利なポケットを備えたナイロンショルダーバッグ。フロントポケットに加え、内側にはオープンポケット2つとファスナーポケット1つを備え、荷物をすっきり整理できます。広めのマチで収納力があり、普段使いはもちろん、旅行やお出かけにも活躍します。



多ポケット ナイロンショルダーバッグ 多収納 斜めがけ

欲しいものが、すぐ見つかる多ポケット。

- **ITEM NO.： GBMV-V825**
- **Price: ¥4,500 -（税抜）**
- Lot :2 p
- Size： H23cm,W25cm,D16〜24cm
- Weight : 310 g
- Material：ナイロン
- JAN CODE： BK 4580852745909 / BE 4580852745916
  BR 4580852745923

COLOR VARIATION



BK
ブラック



BE
ベージュ



BR
ブラウン





内装イメージ



底面イメージ



サイドイメージ

おすすめポイント

- フロントポケットでよく使う小物を収納
- 両サイドにも収納スペースを配置
- マチが広く、コンパクトながらしっかり入る
- 長さ調節可能なショルダーストラップ



BISOU | For Your Daily Life
Light / Minimal / Daily

DAILY COLLECTION

ロゴデザイン 2WAY縦型トートバッグ 大きめポケット 多収納 ショルダー

大きなロゴポケットが映える、収納上手な2WAYバッグ。

- **ITEM NO.： GBMV-V826**
- **Price: ¥3,800 -（税抜）**
- Lot :2 p
- Size： H31cm,W33cm,D12cm
- Weight : 305 g
- Material：混紡綿
- JAN CODE： BK 4580852746326 / O/WT 4580852746333
  BR 4580852746340 / KH 4580852746357

Bag

すっきりとした縦型フォルムに、大きなロゴ入りポケットがアクセントの2WAYバッグ。
フロントには折り畳み傘も入るボタン付きポケットを配置。ファスナー開閉の内側には、スマホやキーケース、ミニ財布などを整理できる便利なポケットを備えています。



MC 4580796788871





内装イメージ



底面イメージ



サイドイメージ

COLOR VARIATION



BK
ブラック



O/WT
オフホワイト



BR
ブラウン



KH
カーキ

おすすめポイント

- ロゴ入りの大きなフロントポケット
- 折り畳み傘も入る便利なボタン付きポケット
- スマホ・キーケース・ミニ財布を分けられる多収納設計
- 手持ち＆ショルダーで楽しめる2WAY仕様



DAILY COLLECTION

Bag

大きなドット柄が目を引く、存在感たっぷりの大容量トートバッグ。幅約53cm・マチ約16cmのゆったりサイズで、普段の荷物はもちろんA4サイズの書類などもまとめて収納できます。小物の収納に便利なミニポーチ付き。コーディネートのアクセントにもなるバッグです。



大きめドット柄 大容量トートバッグ ポーチ付き 肩掛け

大きなドットで、たっぷり収納もおしゃれに。

- **ITEM NO.： GBMV-V827**
- **Price: ¥4,900 -（税抜）**
- Lot :2 p
- Size： H37cm,W53cm, D16cm
- Weight : 450 g
- Material：混紡綿
- JAN CODE： BK 4580852746593 / RD 4580852746609
  PK 4580852746616

COLOR VARIATION



BK
ブラック



RD
レッド



PK
ピンク





内装イメージ



底面イメージ

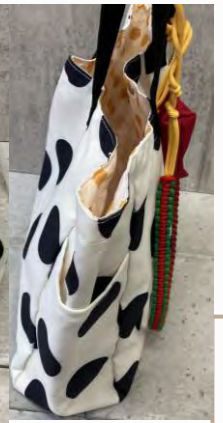

サイドイメージ

おすすめポイント

- コーデの主役になる大きなドット柄デザイン
- 幅約53cmのワイドサイズでたっぷり収納
- 小物を分けて持ち歩けるミニポーチ付き
- 両サイドにペットボトル等収納可能なポケットあり



BISOU | For Your Daily Life
Light / Minimal / Daily

DAILY COLLECTION

織り柄 2WAY縦型トートバッグ 肩掛け ショルダーバッグ 多収納

さりげない織り柄で、シンプルに上品に。

Bag

生地に浮かぶ織り柄がさりげないアクセントになった、縦型トートバッグ。手持ちと肩掛けの2WAYで使え、内側には荷物を整理しやすいポケット付き。すっきりとした縦型フォルムながらマチもあり、普段使いに必要な荷物をまとめて収納できます。



- **ITEM NO.： GBMV-V828**
- **Price: ¥5,500 -（税抜）**
- Lot :2 p
- Size： H34cm,W28cm,D10cm
- Weight : 210 g
- Material：混紡綿
- JAN CODE： BK 4580852746623 / O/WT 4580852746630

COLOR VARIATION



BK
ブラック



O/WT
オフホワイト





内装イメージ



底面イメージ



サイドイメージ

おすすめポイント

- さりげなく浮かぶ織り柄が上品なアクセント
- 手持ち・肩掛けで使える2WAY仕様
- 荷物を整理しやすい内側ポケット
- 約210gと軽く、デイリーに持ちやすい



BISOU | For Your Daily Life
Light / Minimal / Daily

DAILY COLLECTION

総柄ワンショルダートートバッグ 軽量 肩掛け 大きめ

目を惹く総柄を、軽やかにデイリー使い。

Bag

繊細なモチーフを全面にあしらった総柄デザインが目を惹く、ワンショルダートートバッグ。すっきりとしたフォルムながら、財布やポーチ、ペットボトルなど普段使いの荷物をまとめて収納できます。約240gと軽く、肩掛けしやすい長めのハンドルで、コーディネートのアクセントにもおすすめです。



- **ITEM NO.： GBMV-V829**
- **Price: ¥5,500 -（税抜）**
- Lot :2 p
- Size： H35cm,W34cm, D 5cm
- Weight : 240 g
- Material：混紡綿/PU
- JAN CODE： NV 4580852746647 / BL 4580852746654
  GN 4580852746661

COLOR VARIATION



NV
ネイビー



BL
ブルー



GN
グリーン





内装イメージ



底面イメージ



サイドイメージ

おすすめポイント

- コーディネートのアクセントになる印象的な総柄デザイン
- 肩に掛けやすいワンショルダータイプ
- 約240gの軽量設計で持ち歩きやすい
- 財布・ペットボトルなどが入る普段使いに便利なサイズ



BISOU | For Your Daily Life
Light / Minimal / Daily

DAILY COLLECTION

Bag

シンプルなロゴプリントがアクセントになった、軽量トートバッグ。約100gと軽量ながら、マチ約18cmのゆったりとした収納力が魅力。長さの異なる持ち手付きで、手持ちと肩掛けの2WAYで使えます。普段使いはもちろん、通勤・通学や荷物が増えるお出かけにも活躍します。



MF 4580796788871





内装イメージ



底面イメージ



サイドイメージ

ロゴプリント 2WAY軽量トートバッグ 大容量 肩掛け

約100gの軽さで、毎日の荷物をたっぷり収納。

- **ITEM NO.： GBMV-V830**
- **Price: ¥2,900 -（税抜）**
- Lot :2 p
- Size： H32cm,W34cm, D18cm
- Weight : 100 g
- Material：混紡綿
- JAN CODE： BK 4580852746678 / WT 4580852746685
  NV 4580852746692 / PP 4580852746708

COLOR VARIATION



BK
ブラック



WT
ホワイト



NV
ネイビー



PP
パープル

おすすめポイント

- 約100gと軽く、気軽に持ち歩ける
- マチ約18cmで見た目以上にたっぷり収納
- 手持ち・肩掛けで使い分けられる2WAY仕様
- コーデに合わせやすいシンプルなロゴデザイン



BISOU | For Your Daily Life
Light / Minimal / Daily

DAILY COLLECTION

軽量キルティング風 大容量トートバッグ 多収納ポケット ポーチ付き 通勤 旅行

たっぷり入って、すっきり整理。軽やかな多収納トート。

Bag

ふっくらとしたナイロン素材を使用した、軽やかな大容量トートバッグ。外側に複数のポケットを備え、スマホや小物などを分けて収納できます。
取り外して使えるポーチ付きで、通勤やお出かけ、旅行など荷物が多い日にも活躍します。



- **ITEM NO.： GBMV-V834**
- **Price: ¥5,700 -（税抜）**
- Lot :2 p
- Size： H29cm,W46cm, D 13cm
- Weight : 440 g
- Material：ナイロン
- JAN CODE： BK 4580852747132 / WT 4580852747149
  CM 4580852747156 / KH 4580852747163

COLOR VARIATION



BK
ブラック



WT
ホワイト



CM
キャメル



KH
カーキ





内装イメージ



ポーチ付き



サイドイメージ

おすすめポイント

- たっぷり入る大容量サイズ
- 外ポケット充実で小物を整理しやすい
- 取り外して使える便利なポーチ付き
- 肩掛けしやすく通勤・旅行にも活躍



BISOU | For Your Daily Life
Light / Minimal / Daily

DAILY COLLECTION

Bag

さりげないアニマル柄と、丸みのあるフォルムがおしゃれなショルダーバッグ。約155gと軽量ながら、スマホや財布、ペットボトルなどの必需品をまとめて収納できます。大きめのフロントポケットとサイドポケット付きで、普段使いから旅行まで幅広く活躍します。



アニマル柄 軽量ショルダーバッグ 多収納 フロントポケット付き

さりげない柄と、軽やかに持てる収納力。

- **ITEM NO.： GBMV-V835**
- **Price: ¥4,800 -（税抜）**
- Lot :2 p
- Size： H22cm,W34cm, D 6cm
- Weight : 155 g
- Material：PU
- JAN CODE： BK 4580852747477 / RD 4580852747484
  BR 4580852747491

COLOR VARIATION



BK
ブラック



RD
レッド



BR
ブラウン





内装イメージ



大きめの前ポケット＆
小物が入るサイドポケット付き

おすすめポイント

- さりげないアニマル柄がアクセントのデザイン
- 約155gの軽量設計で持ち歩きやすい
- 大きめのフロントポケットとサイドポケット付き
- 長さ調節可能なショルダーで肩掛け・斜めがけに対応



BISOU | For Your Daily Life
Light / Minimal / Daily

DAILY COLLECTION

ストライプ柄 ロープハンドル トートバッグ マチ広 カジュアル

大胆ストライプで、いつものコーデに遊び心を。

- **ITEM NO.： GBMV-V836**
- **Price: ¥2,800 -（税抜）**
- Lot :2 p
- Size： H20cm,W14～16cm,D18cm
- Weight : 230 g
- Material：混紡綿
- JAN CODE： BK 4580852747507 / PK 4580852747514
  OR 4580852747521 / GN 4580852747538

Bag

大胆なストライプ柄とロープハンドルが目を引く、ころんとしたフォルムのトートバッグ。
コンパクトながらマチが広く、財布やスマホなどの必需品をしっかり収納できます。
コーデのアクセントになる、普段使いにぴったりのアイテムです。



MC 4580796788871





内装イメージ



底面イメージ



サイドイメージ

COLOR VARIATION



BK
ブラック



PK
ピンク



OR
オレンジ



GN
グリーン

おすすめポイント

- 大胆なストライプ柄がコーデのアクセントに
- ロープハンドルがおしゃれなデザイン
- 広めのマチで見た目以上の収納力
- 豊富なカラー展開でカジュアルコーデに活躍



BISOU | For Your Daily Life
Light / Minimal / Daily

DAILY COLLECTION

Bag

軽量ナイロン素材を使用した、収納力のある2WAYトートバッグ。
長短2種類の持ち手で、手持ちと肩掛けを使い分けられます。
大きめのサイドポケットや便利なミニポーチ付きで、荷物をすっきり整理。通勤・通学から旅行まで幅広く活躍します。



軽量ナイロン 2WAYトートバッグ 多収納 サイドポケット ポーチ付き

軽やかに持てて、収納力もたっぷり。

- **ITEM NO.： GBMV-V837**
- **Price: ¥4,200 -（税抜）**
- Lot :2 p
- Size： H27cm,W38cm,D11cm
- Weight : 280 g
- Material：ナイロン
- JAN CODE： BK 4580852747545 / WT 4580852747552
  BE 4580852747569

COLOR VARIATION



BK
ブラック



WT
ホワイト



BE
ベージュ





内装イメージ



底面イメージ



サイドイメージ

おすすめポイント

- 約280gの軽量ナイロン素材で持ち歩きやすい
- 長短2種類の持ち手で使える2WAY仕様
- ペットボトルも収納できる大きなサイドポケット
- 小物の整理に便利なミニポーチ付き



BISOU | For Your Daily Life
Light / Minimal / Daily

DAILY COLLECTION

Bag

立体感のあるタックデザインが目を引く、ころんとしたフォルムのミニショルダーバッグ。コンパクトながら3層のファスナー収納で、スマホや財布などの必需品をすっきり整理できます。約200gと軽量で、ショルダーの長さも調節可能。普段使いから旅行のサブバッグまで幅広く活躍します。



タックデザイン ミニショルダーバッグ 3層収納 斜めがけ 軽量

ふんわりタックで、上品に身軽なお出かけ。

- **ITEM NO.： GBMV-V838**
- Price: ￥3,900-（税抜）
- Lot :2p
- Size : H12cm,W19cm,D7cm
- Weight : 200g
- Material：PU
- JAN CODE： BK 4580852748672 / WT 4580852748689
  BE 4580852748696 / BR 4580852748702

COLOR VARIATION



BK
ブラック



WT
ホワイト



BE
ベージュ



BR
ブラウン



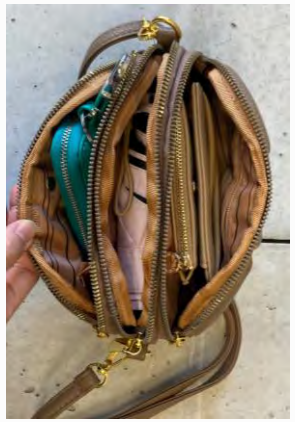

内装イメージ



底面イメージ



サイドイメージ

おすすめポイント

- 立体感のあるタックが上品なデザイン
- 3層のファスナー収納で小物をすっきり整理
- 約200gの軽量設計で持ち歩きやすい
- 長さ調節可能なショルダーで斜めがけにも対応



BISOU | For Your Daily Life
Light / Minimal / Daily

DAILY COLLECTION

Bag

ショルダー部分の結び目デザインがアクセントになった、シンプルで上品なワンショルダーバッグ。やわらかなフォルムとすっきりした見た目ながら、マチが広く、財布やスマホなどの荷物をしっかり収納できます。カジュアルからきれいめまで合わせやすく、普段使いや通勤など幅広いシーンで活躍します。





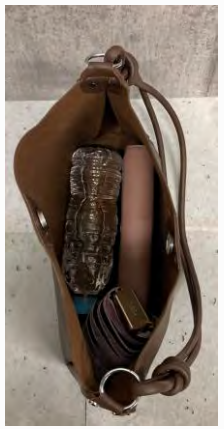

内装イメージ



底面イメージ



サイドイメージ

結び目デザイン ワンショルダーバッグ 大容量 マチ広 肩掛け

さりげない結び目がアクセント。シンプルで使いやすい

- **ITEM NO.： GBMV-V839**
- Price: ￥2,500-（税抜）
- Lot :2p
- Size : H27cm,W31cm,D10cm
- Weight : 330g
- Material：PU
- JAN CODE： BK 4580852749068 / CM 4580852749075
  BR 4580852749082

COLOR VARIATION



BK
ブラック



CM
キャメル



BR
ブラウン

おすすめポイント

- ショルダー部分の結び目がおしゃれなアクセント
- やわらかなフォルムで上品な印象
- マチ約10cmで荷物をしっかり収納
- シンプルで通勤や普段使いにも合わせやすい











- ITEM ＃：GBG-B779
- Size：H26cm,W33cm,D12cm
- Weight：540ｇ
- Lot：2p
- Material：帆布
- Price: ¥5,200
- JANコード：BK 4580796784637
  BR 4580796784644
  CM 4580796784651













・ITEM ＃ ：GBG-B786
・Size : H15cm,W24cm,D8cm
・Weight : 440ｇ
・Lot : 2p
・Material：PU
・Price: ¥5,200
・JANコード：BK 4580796786242
WT 4580796786259
BE 4580796786235
KH 4580796786266











・ITEM ＃ ： GBG-B795
・Price: : ¥5,500　　・Lot : 2p
・Size : H19cm,W20cm,D10cm
・Weight : 270ｇ　　・Material : PU

・Col.
BK 4580852740270
WT 4580852740287
BE 4580852740294
PK 4580852740300











・ITEM # ： GBG-B796
・Price: : ¥4,900　　・Lot : 2p
・Size : H24cm,W33cm, D 12cm
・Weight : 520 g　　・Material : PU

・Col.
BK 4580852740317
WT 4580852740324
BE 4580852740331
MC 4580852740348







・ITEM ＃ ： GBG-B797
・Price: : ¥3,900　　・Lot : 2p
・Size : H24cm,W16cm, D 5cm
・Weight : 335 g　　・Material : PU

・Col.
BK 4580852740386
WT 4580852740393
BL 4580852740409







・ITEM ＃ ： GBG-B798
・Price: : ¥3,800　　・Lot : 2p
・Size : H17cm,W20～26cm,D 6cm
・Weight : 520ｇ　　・Material : PU

・Col.
BK 4580852740416
WT 4580852740423
BR 4580852740430





・ITEM ＃ ： GBG-B799
・Price: : ¥5,500　　・Lot : 2p
・Size : H18cm,W15～20cm,D12cm
・Weight : 385ｇ　　・Material : PU

・Col.
BK 4580852740447
WT 4580852740454
BE 4580852740461
GY 4580852740478

DAILY COLLECTION

上品 2WAYハンドバッグ ショルダーバッグ バッグインバッグ付き

毎日をスマートに彩る上品バッグ。

Bag

シンプルなデザインに上品なアクセントを添えた大人のハンドバッグ。バッグインバッグ付きで整理整頓しやすく、必要な荷物をすっきり収納できます。きちんと感がありながら普段使いもしやすい、デイリーに活躍するアイテムです。



- **ITEM NO.： GBG-B802**
- **Price: ¥5,700-（税抜）**
- Lot :2p
- Size : H15cm,W23cm, D 405cm
- Weight : 405 g
- Material：PU
- JAN CODE： BK 4580852740874 / WT 4580852740881
  PK 4580852740898

COLOR VARIATION

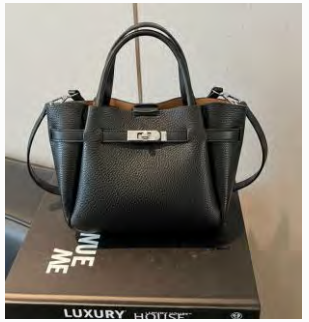

BK
ブラック



WT
ホワイト



PK
ピンク





内装イメージ



バッグインバッグ付き



サイドイメージ

おすすめポイント

- 取り外し可能なバッグインバッグ付き
- 手持ち・肩掛けの2WAY対応
- 上品で高見えするデザイン
- 荷物が見やすく整理しやすい



BISOU | For Your Daily Life
Light / Minimal / Daily

DAILY COLLECTION

Shoulder bag

収納スペースが複数に分かれた、整理整頓しやすいショルダーバッグ。スマホや財布、コスメなどを仕分けて収納できるため、必要なものをサッと取り出せます。
キルティング素材が上品な印象を与え、デイリーから旅行まで幅広く活躍します。



キルティング ショルダーバッグ 仕切り収納 多収納 軽量

バッグの中がスッキリ、仕切り上手なショルダー。

- **ITEM NO.： GBG-B801**
- **Price: ¥4,200-（税抜）**
- Lot :2 p
- Size : H12cm,W21cm, D 4cm
- Weight : 270 g
- Material：PU
- JAN CODE： BK 4580852740577 / WT 4580852740584
  SV 4580852740591

COLOR VARIATION



BK
ブラック



WT
ホワイト



SV
シルバー





内装イメージ



底面イメージ



サイドイメージ

おすすめポイント

- 3層構造で荷物を仕分けしやすい
- キルティング素材で高見え
- 幅広ショルダーベルトで肩への負担を軽減
- コンパクトなのに収納力抜群



BISOU | For Your Daily Life
Light / Minimal / Daily













・ITEM ＃ ： GBG-B803
・Price: ¥5,500　・Lot :2 p
・Size : H13cm,W21cm, D10cm
・Weight : 300ｇ　・Material : PU

・Col.
BK 4580852741772
SV 4580852741789
L/GD 4580852741796

DAILY COLLECTION

Bag

ギャザーを寄せたふんわりとしたフォルムが魅力の2WAYショルダーバッグ。存在感のある編み込みハンドルがデザインのアクセントになり、ハンドバッグとしてもショルダーバッグとしても使えます。デートやお出かけなど、きれいめコーデに合わせやすいアイテムです。



2WAY ギャザーショルダーバッグ 編み込みハンドル ハンドバッグ

上品さと可愛さをひとつに。

- **ITEM NO.： GBG-B804**
- **Price: ¥4,500 -（税抜）**
- Lot :2 p
- Size： H13cm,W26cm,D8cm
- Weight : 430 g
- Material：PU
- JAN CODE： BK 4580852741802 / WT 4580852741819
  PP 4580852741826 / YL 4580852741833

COLOR VARIATION



BK
ブラック



WT
ホワイト



PP
パープル



YL
イエロー





内装イメージ



底面イメージ

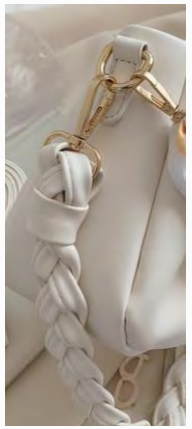

サイドイメージ

おすすめポイント

- ギャザーデザインが女性らしい
- 編み込みハンドルがアクセント
- 2WAYで使える便利な仕様
- きれいめからフェミニンまで幅広く活躍



BISOU | For Your Daily Life
Light / Minimal / Daily





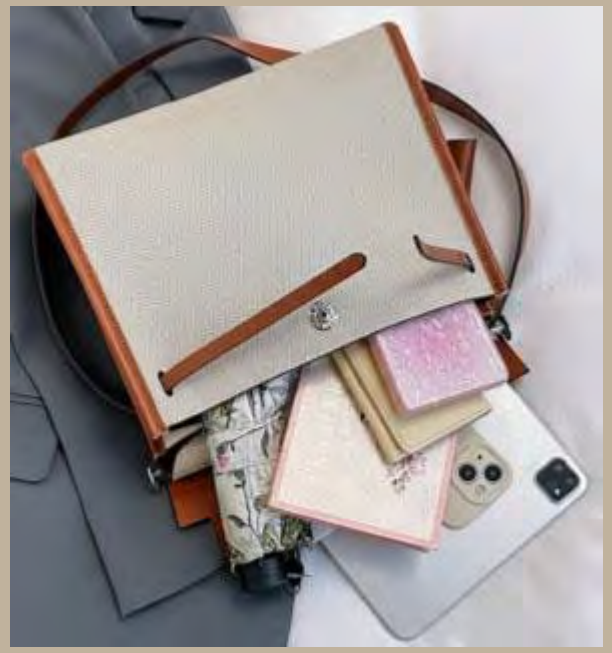

・ITEM ＃： GBG-B805
・Price: ¥6,200　・Lot :2 p
・Size : H25cm,W29cm, D10cm
・Weight : 660 g　・Material : PU

・Col.
BK 4580852741840
WT 4580852741857
CM 4580852741864
MC 4580852741871

DAILY COLLECTION

2WAY 巾着ショルダーバッグ
幾何学デザイン バケツバッグ

洗練されたフォルムで、視線を惹きつける。

Bag

立体的な切り替えデザインが印象的な2WAY巾着バッグ。個性的なフォルムながら、シンプルなカラーで幅広いコーデに馴染みます。ショルダーバッグとしてもハンドバッグとしても使え、普段使いからお出かけまで活躍するアイテムです。



- **ITEM NO.： GBG-B806**
- **Price: ¥5,200 -（税抜）**
- Lot :2 p
- Size： H18cm,W9～16cm,D16cm
- Weight : 310 g
- Material：PU
- JAN CODE： BK 4580852741888 / WT 4580852741895

COLOR VARIATION



WT
ホワイト



BK
ブラック





内装イメージ



サイズ比較イメージ



サイドイメージ

おすすめポイント

- 目を惹く幾何学デザイン
- 巾着風フォルムがおしゃれ
- 2WAYで使える便利な仕様
- 見た目以上の収納力

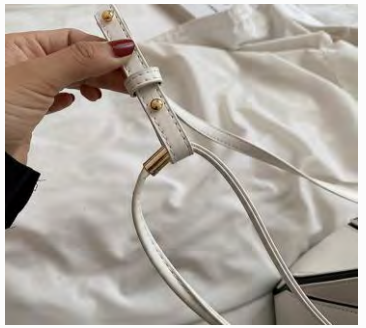

BISOU | For Your Daily Life
Light / Minimal / Daily







・ITEM ＃： GBG-B807
・Price: ¥5,200　・Lot :2 p
・Size : H27cm,W35cm,D19cm
・Weight : 380ｇ　・Material：キャンバス

・Col.
BK 4580852742038
BL 4580852742045

DAILY COLLECTION

クリアバッグ 2WAY ハンドバッグ ショルダーバッグ 夏 お出かけ

夏コーデを彩る、
涼しげな透明感。

Bag

クリアなPVC素材が爽やかな印象を演出する2WAYバッグ。
ハンドバッグとショルダーバッグの2WAY仕様で、シーンに合わせた持ち方が可能。普段使いはもちろん、旅行やリゾートなど夏のお出かけにもおすすめです。



- **ITEM NO.： GBG-B808**
- **Price: ¥4,900 -（税抜）**
- Lot :2 p
- Size： H23cm,W22～24cm,D11cm
- Weight : 650 g
- Material：PVC
- JAN CODE： BK 4580852742298 / WT 4580852742304
  KH 4580852742311

COLOR VARIATION



BK
ブラック



WT
ホワイト



KH
カーキ





内装イメージ



底面イメージ



サイドイメージ

おすすめポイント

- 涼しげな素材で、夏らしい
- ハンド＆ショルダーの2WAY仕様
- デイリーからリゾートまで活躍
- 自立しやすい底マチ設計



BISOU | For Your Daily Life
Light / Minimal / Daily







・ITEM ＃ ： GBG-B809
・Price: ¥4,500　　・Lot :2 p
・Size : H19cm,W20cm,D14cm
・Weight : 620ｇ　　・Material : PU

・Col.
PK 4580852742410
BL 4580852742427
YL 4580852742434









・ITEM ＃ ： GBG-B810
・Price: ¥4,900　・Lot :2 p
・Size : H24cm,W25～45cm, D 13.5cm
・Weight : 300 g　・Material : PVC

・Col.
BK 4580852742441
BL 4580852742458
GN 4580852742465

DAILY COLLECTION

2WAY ハンドバッグ ショルダーバッグ
自立 大容量 ベルトデザイン

きちんと感も、
使いやすさも、
このひとつに。



Bag

洗練されたベルトデザインが上品な印象を与える2WAYハンドバッグ。荷物をすっきり整理でき、ショルダーストラップ付きでハンドバッグ・ショルダーバッグの2通りで使えます。通勤や通学、お出かけはもちろん、入学式や卒業式などのフォーマルシーンにも活躍する万能バッグです。

- **ITEM NO.： GBG-B811**
- **Price: ¥6,300 -（税抜）**
- Lot :2 p
- Size： H18cm,W24～31cm,D10cm
- Weight : 450 g
- Material：PU
- JAN CODE： BK 4580852743110 / WT 4580852743127
  BR 4580852743134

COLOR VARIATION



BK
ブラック



WT
ホワイト



BR
ブラウン





内装イメージ



サイドイメージ

おすすめポイント

- 整理しやすい3層収納デザイン
- ハンド＆ショルダーの2WAY仕様
- 上品なベルトデザインがアクセント
- デイリーからフォーマルまで活躍



BISOU | For Your Daily Life
Light / Minimal / Daily

DAILY COLLECTION

2WAY ハンドバッグ ショルダーバッグ
ターンロック風 バッグインバッグ

毎日に寄り添う、上品な2WAYバッグ。

Bag

洗練されたターンロック風デザインが目を引く2WAYハンドバッグ。ショルダーストラップ付きで、ハンドバッグ・ショルダーバッグの2通りで使えます。収納力にも優れ、通勤や通学、お出かけから学校行事まで幅広く活躍します。



- **ITEM NO.： GBG-B812**
- **Price: ¥5,800 -（税抜）**
- Lot :2 p
- Size： H18.5cm,W21～28cm, D 9.5cm
- Weight : 480 g
- Material：PU
- JAN CODE： BK 4580852743295 / WT 4580852743301 / CM 4580852743318
  PK 4580852743325 / BR 4580852743332

COLOR VARIATION



BK
ブラック



WT
ホワイト



CM
キャメル



PK
ピンク



BR
ブラウン





内装イメージ



ショルダーストラップ付き



サイドイメージ

おすすめポイント

- ターンロック風デザインが上品なアクセント
- ハンド＆ショルダーの2WAY仕様
- 自立しやすい安定感のあるフォルム
- 見た目以上の収納力



BISOU | For Your Daily Life
Light / Minimal / Daily

DAILY COLLECTION

リュック 2WAY ショルダーバッグ
軽量 大容量 多収納 お出かけ

持ち方自由、
毎日に寄り添う
2WAYバッグ。

- **ITEM NO.： GBG-B813**
- **Price: ¥4,900 -（税抜）**
- Lot :2 p
- Size： H22～28cm,W24～38cm, D 11cm
- Weight : 440 g
- Material：PU
- JAN CODE： BK 4580852743417 / WT 4580852743424

Bag

リュック・ショルダーの2WAYで使える多機能バッグ。
たっぷり収納できるメインスペースに加え、両サイドのファスナーポケットで小物もすっきり整理できます。通勤・通学から旅行まで幅広く活躍します。



MC 4580796788871





内装イメージ



両サイドポケット付き



サイドイメージ

COLOR VARIATION



BK
ブラック



WT
ホワイト

おすすめポイント

- リュック・ショルダー2通りの持ち方
- 見た目以上の収納力
- 両サイドファスナーポケット付き
- 軽量で持ち歩きやすい



BISOU | For Your Daily Life
Light / Minimal / Daily

DAILY COLLECTION

トートバッグ 2WAY ショルダーバッグ 仕切り収納 自立 オフィス 上品

スマートに魅せる、大人の収納バッグ。

Bag

収納力と上品なデザインを兼ね備えた2WAYトートバッグ。
仕切り収納で荷物を整理しやすく、ショルダーバッグとしても使える便利な仕様。
通勤やお出かけなど、さまざまなシーンで活躍します。



- **ITEM NO.： GBG-B814**
- **Price: ¥5,200 -（税抜）**
- Lot :2 p
- Size： H20cm,W25.5~27.5cm, D 10.5cm
- Weight : 665 g
- Material：PU
- JAN CODE： BK 4580852743479 / MC 4580852743486
  PK 4580852743493

COLOR VARIATION



BK
ブラック



MC
モカ



PK
ピンク





内装イメージ



底面イメージ



サイドイメージ

おすすめポイント

- 3層収納で荷物をすっきり整理
- ショルダー付きの2WAY仕様
- フロントファスナーポケット付き
- 自立するしっかり設計



BISOU | For Your Daily Life
Light / Minimal / Daily

DAILY COLLECTION

Bag

フロントのベルトとメタルパーツがアクセントになった、上品なトートバッグ。マチが広く荷物をまとめて収納しやすいサイズ感で、長めのハンドルは肩掛けにも便利です。通勤から普段のお出かけまで、大人の装いに合わせやすいデザインです。



ベルトデザイン トートバッグ
多収納 きれいめ 通勤 お出かけ

上品なベルトデザインに、頼れる収納力。

- **ITEM NO.： GBG-B815**
- **Price: ¥5,900 -（税抜）**
- Lot :2 p
- Size： H26cm,W32～42.5cm, D 14cm
- Weight : 545 g
- Material：PU
- JAN CODE： BK 4580852743691 / D/BR 4580852743714
  MC 4580852743684 / KH 4580852743707

COLOR VARIATION



BK
ブラック



D/BR
ダークブラウン



MC
モカ



KH
カーキ





内装イメージ



底面イメージ

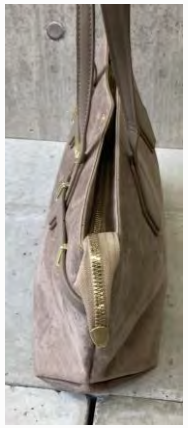

サイドイメージ

おすすめポイント

- ベルト＆メタルパーツが上品なアクセント
- マチ約14cmで荷物をしっかり収納
- 肩掛けしやすいロングハンドル
- きれいめから大人カジュアルまで合わせやすい



BISOU | For Your Daily Life
Light / Minimal / Daily

DAILY COLLECTION

トートバッグ 大容量 編み込み デザイン肩掛け バッグ 通勤 通学

上品な編み込みで、毎日にゆとりを。

Bag

編み込みデザインが上品な印象を演出する大容量トートバッグ。
ペットボトルや長財布が収納できる広々設計で、通勤・通学からお出かけまで幅広いシーンで活躍します。



- **ITEM NO.： GBG-B816**
- **Price: ¥5,700 -（税抜）**
- Lot :2 p
- Size： H26cm,W42cm, D14cm
- Weight : 610 g
- Material：PU
- JAN CODE： BK 4580852744032 / WT 4580852744049 /D/BR 4580852744056
  GN 4580852744025 / YL 4580852744063

COLOR VARIATION



BK
ブラック



WT
ホワイト



D/BR
ダークブラウン



GN
グリーン



YL
イエロー





内装イメージ



底面イメージ

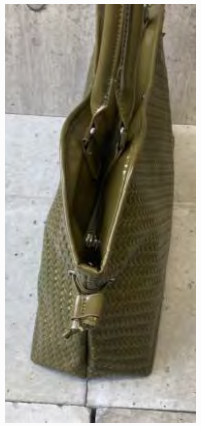

サイドイメージ

おすすめポイント

- 上品な編み込みデザイン
- 大きく開いて荷物を出し入れしやすい
- 肩掛けしやすい長めのハンドル
- オン・オフ問わず活躍



BISOU | For Your Daily Life
Light / Minimal / Daily

DAILY COLLECTION

ストライプ トートバッグ 軽量 大容量 スクエアバッグ通勤 通学

彩りを添える、大人のストライプバッグ。

Bag

配色ストライプが印象的なスクエアトートバッグ。
約285gの軽量設計で毎日気軽に持ち歩けます。
普段使いしやすい収納力と、シンプルながら個性のあるデザインが魅力です。



- **ITEM NO.： GBG-B817**
- **Price: ¥2,500 -（税抜）**
- Lot :2 p
- Size： H23cm,W28cm, D12cm
- Weight : 285 g
- Material：混紡綿
- JAN CODE： NV 4580852744254 / OR 4580852744247
  MT 4580852744230 / KH 4580852744261

COLOR VARIATION



NV
ネイビー



OR
オレンジ



MT
ミント



KH
カーキ





内装イメージ



底面イメージ

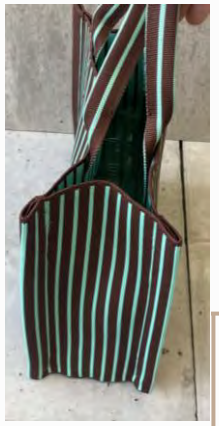

サイドイメージ

おすすめポイント

- 配色ストライプで存在感アップ
- 約285gの軽量設計
- マチ付きで見た目以上の収納力
- スクエアフォルムで使いやすい



BISOU | For Your Daily Life
Light / Minimal / Daily

DAILY COLLECTION

軽量ナイロンショルダーバッグ 縦型トートバッグ ポーチ付き

必要なものを、軽やかにひとまとめ。

Bag

シンプルなデザインと高い収納力を兼ね備えた、縦型のナイロンショルダーバッグです。約160gの軽量設計で、荷物をたっぷり収納できるのが魅力。バッグの内側にはファスナーポーチが付いているため、小物を整理しながら収納できます。普段使いはもちろん、通勤や通学、お出かけにも活躍する使い勝手の良いバッグです。



- **ITEM NO.： GBG-B820**
- **Price: ¥3,300 -（税抜）**
- Lot :2 p
- Size： H31.5cm,W22～43cm, D 23cm
- Weight : 160 g
- Material：ナイロン
- JAN CODE： BK 4580852744513 / RD 4580852744537
  KH 4580852744520

COLOR VARIATION



BK
ブラック



RD
レッド



KH
カーキ





内装イメージ

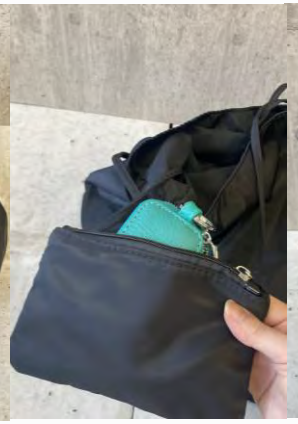

底面イメージ



サイドイメージ

おすすめポイント

- 約160gの軽量ナイロン素材
- 内側にファスナーポーチ付きで小物を整理しやすい
- 縦型デザインですっきり持てる
- シンプルなデザインでさまざまな服装に合わせやすい



BISOU | For Your Daily Life
Light / Minimal / Daily

DAILY COLLECTION

イントレチャート風 ワンショルダーバッグ ポーチ付き 大容量 肩掛け

編み込みデザインで、シンプルコーデをワンランク上へ。

Bag

イントレチャート風の編み込みデザインが目を惹く、ワンショルダーバッグ。やわらかなフォルムとたっぷり収納できるサイズ感で、普段使いからお出かけまで幅広く活躍します。取り外し可能なポーチ付きで、小物の整理もしやすい実用的なデザインです。



- **ITEM NO.： GBG-B823**
- **Price: ¥5,200 -（税抜）**
- Lot :2 p
- Size： H30cm,W25～42cm,D11cm
- Weight : 470 g
- Material：PU
- JAN CODE： BK 4580852745145 / WT 4580852745152
  BR 4580852745169 / KH 4580852745176

COLOR VARIATION



BK
ブラック



WT
ホワイト



BR
ブラウン



KH
カーキ





内装イメージ



ポーチ付き



サイドイメージ

おすすめポイント

- イントレチャート風デザインで上品な存在感
- ポーチ付きで小物をすっきり収納
- 荷物がしっかり入る大容量サイズ
- 肩掛けしやすくデイリー使いにぴったり



BISOU | For Your Daily Life
Light / Minimal / Daily

DAILY COLLECTION

Bag

丸みのあるフォルムがやわらかな印象を与える2WAYバッグ。ハンドバッグとしてはもちろん、付属のショルダーストラップを付ければ肩掛けスタイルも楽しめます。背面ポケット付きでスマートフォンなどをさっと取り出しやすく、見た目以上の収納力で毎日のお出かけに活躍します。



2WAYボストンバッグ ショルダーバッグ 大容量 背面ポケット付き

毎日にちょうどいい、きれいめ大容量バッグ。

- **ITEM NO.： GBG-B824**
- **Price: ¥5,800 -（税抜）**
- Lot :2 p
- Size： H21cm,W29～39cm,D11cm
- Weight : 465 g
- Material：PU
- JAN CODE： BK 4580852745190 / WT 4580852745206
  GY 4580852745183

COLOR VARIATION



BK
ブラック



WT
ホワイト



GY
グレー





内装イメージ



背面ポケット付き



サイドイメージ

おすすめポイント

- ハンドバッグとショルダーバッグの2WAY仕様
- 背面ポケット付きで小物を取り出しやすい
- マチ約11cmで荷物をしっかり収納
- 上品にもカジュアルにも合わせやすいデザイン



BISOU | For Your Daily Life
Light / Minimal / Daily

DAILY COLLECTION

ハンドバッグ ショルダーバッグ 2WAY
スエード調 上品 お出かけ

持ち方ひとつで、
印象が変わる。

Bag

やわらかなスエード調素材が上品な印象を演出する2WAYバッグ。ショルダーバッグとしてはもちろん、ストラップを外せばハンドバッグとしても使えます。収納力もあり、普段使いからお呼ばれまで幅広いシーンで活躍します。



- **ITEM NO.： GBG-B825**
- **Price: ¥4,800 -（税抜）**
- Lot :2 p
- Size： H20cm,W30cm,D11cm
- Weight : 260 g
- Material：PU
- JAN CODE： BK 4580852743387 / CM 4580852743394
  BR 4580852743400

COLOR VARIATION



BK
ブラック



CM
キャメル



BR
ブラウン



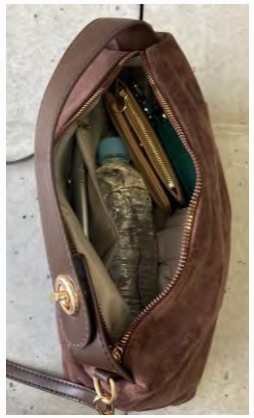

内装イメージ

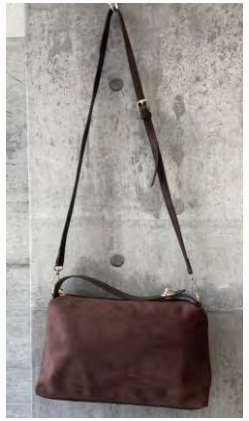

ショルダー紐付き



サイドイメージ

おすすめポイント

- ショルダーとハンドバッグの2WAY仕様
- やわらかなスエード調素材
- 見た目以上の収納力
- ファスナー開閉で安心



BISOU | For Your Daily Life
Light / Minimal / Daily

DAILY COLLECTION

Bag

無駄を省いたシンプルなデザインが魅力の2WAYバッグ。
落ち着いたフォルムと軽やかな使い心地で、カジュアルからきれいめまで幅広いコーディネートに自然と馴染みます。



2WAY ハンドバッグ ショルダーバッグ シンプル 大人 カジュアル

丸みのあるシルエットで、シンプルをもっと上品に。

- **ITEM NO.： GBG-B826A**
- **Price: ¥5,700 -（税抜）**
- Lot :2 p
- Size： H19cm,W28cm,D10cm
- Weight : 335 g
- Material：PU
- JAN CODE： BK 4580852748337 / WT 4580852748344
  BR 4580852748351

COLOR VARIATION



BK
ブラック



WT
ホワイト



BR
ブラウン





内装イメージ



ショルダーストラップ付き



サイドイメージ

おすすめポイント

- 大人らしい上品なフォルム
- ハンドバッグ＆ショルダーの2WAY仕様
- 見た目以上の収納力
- 飽きのこないシンプルデザイン



BISOU | For Your Daily Life
Light / Minimal / Daily

DAILY COLLECTION

ストライプキャンバストートバッグ
ポーチ付き 仕切りポケット付き

収納上手になれる、主役級デザイントート。

Bag

印象的なストライプデザインが目を引く、多収納トートバッグ。中央の仕切りファスナーポケットで荷物を3つに分けて整理でき、内側にはオープンポケット2つとファスナーポケット1つを備えています。バッグ本体もファスナー開閉で、大小2種類のポーチ付き。デザイン性と収納力を兼ね備えた、普段使いに便利なバッグです。



- **ITEM NO.： GBG-B827**
- **Price: ¥6,200 -（税抜）**
- Lot :2 p
- Size： H20～28cm,W19～38cm, D 10cm
- Weight : 660 g
- Material：PU
- JAN CODE： BK 4580852745268 / BE 4580852745275 / CM 4580852745282
  RD 4580852745299 / BL 4580852745305

COLOR VARIATION



BK
ブラック



BE
ベージュ



CM
キャメル



RD
レッド



BL
ブルー





内装イメージ



大・小ポーチ付き



サイドイメージ

おすすめポイント

- 中央の仕切りファスナーポケット荷物を3カ所に整理
- 内側にオープンポケット2つ、ファスナーポケット1つ付き
- 大小2種類のポーチ付きで小物をすっきり収納
- 印象的なストライプデザイン



BISOU | For Your Daily Life
Light / Minimal / Daily

DAILY COLLECTION

配色デザイン 2WAYショルダーバッグ ハンドバッグ 太ベルト付き

コーデの主役になる、配色ショルダーがアクセント。

Bag

配色ショルダーストラップが目を引く、ハンドバッグとショルダーバッグの2WAY仕様です。
シーンに合わせて持ち方を変えられます。コンパクトな見た目ながら、必要な荷物をしっかり収納できる実用的なバッグです。



- **ITEM NO.： GBG-B828**
- **Price: ¥5,800 -（税抜）**
- Lot :2 p
- Size： H20cm,W17～24cm,D10cm
- Weight : 590 g
- Material：PU
- JAN CODE： BK 4580852745312 / WT 4580852745329
  BR 4580852745336 / GG 4580852745343

COLOR VARIATION

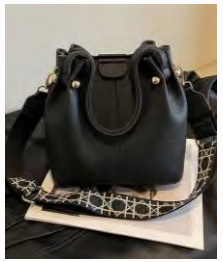

BK
ブラック

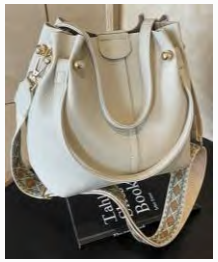

WT
ホワイト



BR
ブラウン



GG
グレージュ





内装イメージ



ショルダーストラップ付き



サイドイメージ

おすすめポイント

- 配色デザインの太めのショルダーストラップ付き
- 丸みのあるフォルムが女性らしい印象を演出
- コンパクトながら必要な荷物をしっかり収納
- カジュアルからきれいめまで幅広いコーデに合わせやすい



BISOU | For Your Daily Life
Light / Minimal / Daily

DAILY COLLECTION

くったり横長 大容量ワンショルダーバッグ 肩掛け PUレザー

くったりフォルムに、たっぷり収納。

- **ITEM NO.： GBG-B829**
- **Price: ¥5,700 -（税抜）**
- Lot :2 p
- Size： H24cm,W40cm, D 19.5cm
- Weight : 510 g
- Material：PU
- JAN CODE： BK 4580852745794 / CM 4580852745800
  GY 4580852745817 / L/CM 4580852745824

Bag

やわらかなフォルムが魅力の横長ワンショルダーバッグ。
広めのマチで収納力があり、A4サイズの書類もすっぽり収まる大きさです。
長めのショルダーでゆったりと肩掛けでき、内側にはスマホが横向きに入るサイズのファスナーポケットも備えています。



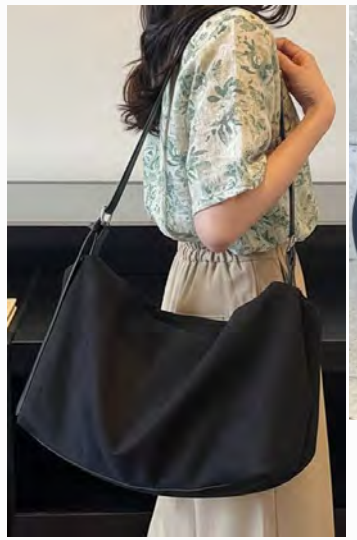



内装イメージ



底面イメージ



サイドイメージ

COLOR VARIATION



BK
ブラック

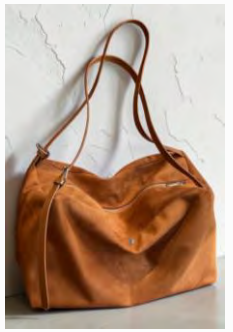

CM
キャメル



GY
グレー



L/CM
ライトキャメル

おすすめポイント

- スマホが収納可能な内側ファスナーポケット付き
- A4サイズの書類を収納可能
- 長めのショルダーで肩掛けしやすい
- 約19.5cmの広めのマチでたっぷり収納



BISOU | For Your Daily Life
Light / Minimal / Daily

DAILY COLLECTION

ふわふわファー ワンショルダーバッグ 大容量 肩掛け

ふわふわファーで、秋冬コーデを華やかに。

- **ITEM NO.： GBG-B830**
- **Price: ¥5,200 -（税抜）**
- Lot :2 p
- Size： H26cm,W38cm, D 20cm
- Weight : 315 g
- Material：アクリル
- JAN CODE :O/WT 4580852745879 / BR 4580852745886
  GY 4580852745893

Bag

ふんわりとした毛足が目を惹くファーショルダーバッグ。
横幅約38cm、マチ約20cmのゆったりサイズで、見た目の可愛さと収納力を兼ね備えています。秋冬コーデのアクセントにもおすすめです。



MC 4580796788871

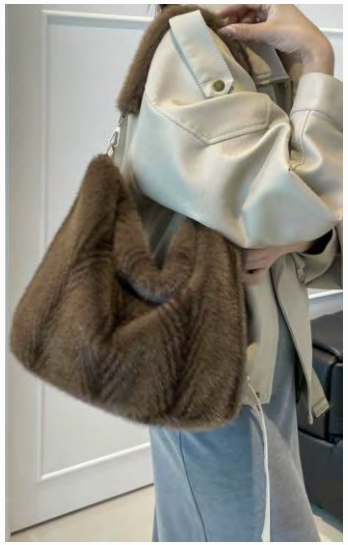



内装イメージ



底面イメージ

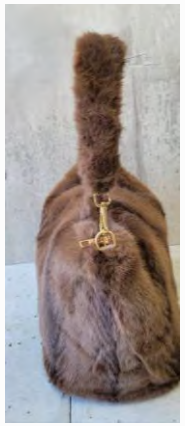

サイドイメージ

COLOR VARIATION



O/WT
オフホワイト



BR
ブラウン



GY
グレー

おすすめポイント

- ふわふわとしたボリューム感のあるファー素材
- 横幅約38cm×マチ約20cmのゆったり収納
- 約315gでボリュームのある見た目ながら持ちやすい
- 秋冬コーデの主役になる存在感のあるデザイン

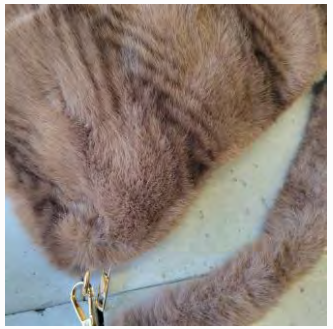

BISOU | For Your Daily Life
Light / Minimal / Daily

DAILY COLLECTION

Bag

ころんとした巾着フォルムが可愛いPUレザーのショルダーバッグ。ファスナーポーチ付きで、コンパクトながら荷物を分けて整理しやすいのが魅力です。



ポーチ付き 巾着ショルダーバッグ 多収納 PUレザー

ポーチをプラスして、収納上手な巾着バッグ。

- **ITEM NO.： GBG-B831**
- **Price: ¥5,200 -（税抜）**
- Lot :2 p
- Size： H20cm,W19～23cm,D10cm
- Weight : 635 g
- Material：PU
- JAN CODE： BK 4580852745930 / BE 4580852745947
  CM 4580852745954

COLOR VARIATION



BK
ブラック



BE
ベージュ



CM
キャメル





内装イメージ



底面イメージ



サイドイメージ

おすすめポイント

- ファスナーポーチ付きで荷物を仕分け
- ころんとしたコンパクトな巾着フォルム
- シボ感のあるPUレザーで上品な印象
- 小ぶりながら収納スペースを使い分けやすい



BISOU | For Your Daily Life
Light / Minimal / Daily

DAILY COLLECTION

Bag

サイドに広がる立体的なフォルムが目を引く、2WAYトートバッグ。短いハンドルで手持ちに、長いハンドルで肩掛けにでき、スタイルに合わせて持ち方を楽しめます。コンパクトな見た目ながらマチがあり、ペットボトルやポーチなど普段のお出かけに必要な荷物もしっかり収納できます。







内装イメージ



底面イメージ

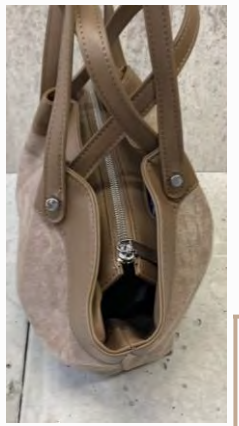

サイドイメージ

2WAYトートバッグ サイドデザイン 肩掛け ハンドバッグ 多収納

持ち方を変えて楽しめる、ころんと立体的な2WAYトート。

- **ITEM NO.： GBG-B832**
- **Price: ¥5,900 -（税抜）**
- Lot :2 p
- Size： H20cm,W20cm, D10cm
- Weight : 370 g
- Material：PU
- JAN CODE： BK 4580852746517 / CM 4580852746524
  D/BR 4580852746531 / MC 4580852746548

COLOR VARIATION



BK
ブラック



D/BR
ダークブラウン



CM
キャメル



MC
モカ

おすすめポイント

- サイドに広がる立体的なフォルム
- 手持ち・肩掛けを楽しめる2WAY仕様
- マチ約10cmで見た目以上の収納力
- ペットボトルやポーチなどもまとめて収納可能



BISOU | For Your Daily Life
Light / Minimal / Daily

DAILY COLLECTION

縦ラインデザイン 大容量トート バッグ バッグインバッグ付き 肩掛け

たっぷり入って、バッグインバッグですっきり整理。

Bag

縦に入ったラインがアクセントになった、すっきりとしたデザインの大容量トートバッグ。広めのマチで荷物をたっぷり収納でき、取り外して単体でも使えるバッグインバッグ付き。長めのハンドルで肩掛けしやすく、普段使いから通勤、お出かけまで幅広く活躍します。



- **ITEM NO.： GBG-B833**
- **Price: ¥5,900 -（税抜）**
- Lot :2 p
- Size： H29cm,W40cm, D18cm
- Weight : 400 g
- Material：PU
- JAN CODE： BK 4580852746555 / CM 4580852746562
  D/BR 4580852746579 / MC 4580852746586

COLOR VARIATION



BK
ブラック



D/BR
ダークブラウン



CM
キャメル



MC
モカ





内装イメージ



バッグインバッグ付き



サイドイメージ

おすすめポイント

- 縦ラインがアクセントになったシンプルなデザイン
- 幅40cm・マチ18cmのゆったり大容量サイズ
- 荷物の整理に便利なバッグインバッグ付き
- 長めのハンドルで肩掛けしやすくデイリーに活躍



BISOU | For Your Daily Life
Light / Minimal / Daily

DAILY COLLECTION

バッグインバッグ付き 縦型ワンショルダーバッグ 太めショルダー 多収納

すっきり見えて、バッグの中まで整理上手。

Bag

すっきりとした縦型フォルムに、太めのショルダーを合わせたワンショルダーバッグ。マチ約14cmで収納力があり、財布やポーチ、ペットボトルなど普段使いの荷物をまとめて収納できます。荷物を整理しやすいバッグインバッグ付きで、シンプルながら使い勝手にもこだわったデザインです。



- **ITEM NO.： GBG-B834**
- **Price: ¥5,500 -（税抜）**
- Lot :2 p
- Size： H28cm,W24cm,D14cm
- Weight : 430 g
- Material：PU
- JAN CODE： BK 4580852746425 / BR 4580852746432
  HY 4580852746449

COLOR VARIATION



BR
ブラウン



BK
ブラック



HY
ヒョウ柄



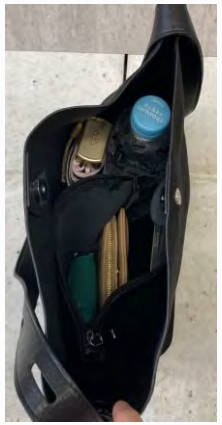

内装イメージ



バッグインバッグ付き



サイドイメージ

おすすめポイント

- 荷物を整理しやすいバッグインバッグ付き
- 肩に掛けやすい太めのワンショルダーデザイン
- マチ約14cmでデイリーに使いやすい収納力
- シンプルにもヒョウ柄にも映えるすっきりフォルム



BISOU | For Your Daily Life
Light / Minimal / Daily

DAILY COLLECTION

シルバー金具 2WAYショルダーバッグ ポーチ付き ワンハンドル PUレザー

上品な金具が映える、収納上手な2WAYバッグ。

Bag

シルバー金具がアクセントになった、上品なPUレザーのショルダーバッグ。丸みのあるフォルムと柔らかな質感が魅力です。取り外し可能なポーチ付きで、小物もすっきり整理。長短2種類のショルダーで、肩掛けや斜めがけなど、シーンに合わせた持ち方を楽しめます。



- **ITEM NO.： GBG-B835**
- **Price: ¥5,900 -（税抜）**
- Lot :2 p
- Size： H18cm,W27cm,D10cm
- Weight : 490 g
- Material：PU
- JAN CODE： BK 4580852747262 / WT 4580852747279
  GG 4580852747286

COLOR VARIATION



BK
ブラック



WT
ホワイト



GG
グレージュ

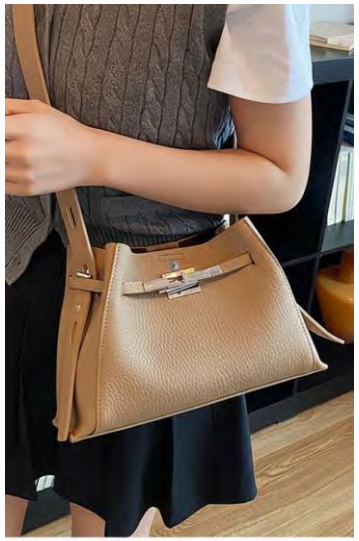



内装イメージ

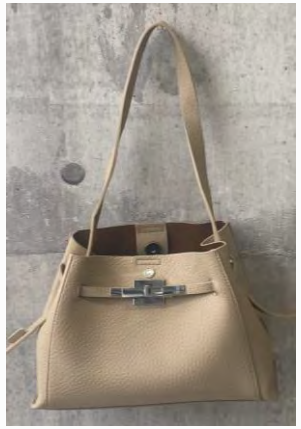

短いショルダー付き



サイドイメージ

おすすめポイント

- シルバー金具が映える上品なデザイン
- 長短2種類のショルダーで使い分け可能
- 小物の整理に便利なポーチ付き
- マチ約10cmで普段使いに便利な収納力



BISOU | For Your Daily Life
Light / Minimal / Daily

DAILY COLLECTION

Bag

ベルト風の装飾と、かっちりとしたスクエアフォルムが魅力のミニバッグ。
コンパクトながらマチがあり、財布やスマホなどの必需品をすっきり収納できます。
手持ちとショルダーの2WAYで使え、カジュアルからきれいめまで幅広く活躍します。



ベルトデザイン スクエア型2WAY ショルダーバッグ 幅広ストラップ

- **ITEM NO.： GBG-B836**
- **Price: ¥5,800 -（税抜）**
- Lot :2 p
- Size： H16cm,W21cm, D8.5cm
- Weight : 400 g
- Material：PU
- JAN CODE： BK 4580852747637 / CM 4580852747644
  BR 4580852747651

COLOR VARIATION



BK
ブラック



CM
キャメル



BR
ブラウン





内装イメージ

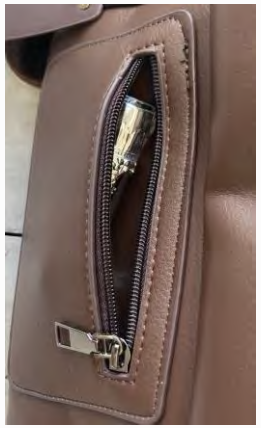

小物が入るフロントポケット付き



サイドイメージ

おすすめポイント

- ベルト風の装飾が映えるクラシカルなデザイン
- 手持ち・ショルダーで使える2WAY仕様
- 約8.5cmのマチで必需品をすっきり収納
- 小物の整理に便利なフロントファスナーポケット付き



BISOU | For Your Daily Life
Light / Minimal / Daily

DAILY COLLECTION

編み込みデザイン 2WAYハンドバッグ
ターンロック金具 ショルダーバッグ

上品な編み込みデザインで、いつもの装いを華やかに。

Bag

サイドの編み込みデザインと、ゴールドのターンロック金具が目を引く上品なハンドバッグ。丸みのあるフラップとメタルハンドルが、クラシカルな雰囲気を演出します。付属のショルダーストラップで斜めがけもできる2WAY仕様。背面にはファスナーポケットも備え、普段使いからきれいめなお出かけまで幅広く活躍します。



- **ITEM NO.： GBG-B837**
- Price: ￥4,800-（税抜）
- Lot :2p
- Size : H15.5cm,W24cm,D7.5cm
- Weight : 505g
- Material：PU
- JAN CODE： BK 4580852749013 / WT 4580852749020 / PK 4580852749037
  GN 4580852749044 / GY 4580852749051

COLOR VARIATION



BK
ブラック



WT
ホワイト



GN
グリーン



PK
ピンク



GY
グレー





内装イメージ



背面ポケット付き



サイドイメージ

おすすめポイント

- サイドの編み込みデザインが上品なアクセント
- ゴールドのターンロック金具とメタルハンドル
- 手持ちとショルダーの2WAY仕様
- 背面ファスナーポケットと底鋲付きで使いやすい



BISOU | For Your Daily Life
Light / Minimal / Daily

DAILY COLLECTION

Bag

一枚仕立てのようなシンプルなデザインと、くたっとした柔らかなフォルムが魅力のワンショルダーバッグ。ゆったりとした大きめサイズで、普段の荷物はもちろん、荷物が多い日にも便利です。肩掛けしやすく、カジュアルからきれいめまで幅広いコーディネートに馴染みます。



MC 4580796788871





内装イメージ



底面イメージ



サイドイメージ

１枚合皮ワンショルダー

くたっと柔らかく、ゆったり持てる。

- **ITEM NO.： GBG-BF001**
- **Price: ¥6,000 -（税抜）**
- Lot :2 p
- Size： H45cm,W48cm,D11cm
- Weight : 550 g
- Material：PU
- JAN CODE： BK 4595055962121 / WT 4595055962138
  BE 4595055962114

COLOR VARIATION



BK
ブラック



WT
ホワイト



BE
ベージュ

おすすめポイント

- くたっとした柔らかなフォルムが魅力
- 約45×48cmのゆったり大容量サイズ
- 肩掛けしやすいワンショルダー仕様
- シンプルで幅広いコーデに合わせやすい



BISOU | For Your Daily Life
Light / Minimal / Daily

DAILY COLLECTION

チャーム付きバックルキャリーオールバッグ

クラシカルなバックルで、いつもの装いを上品に。

Bag

フロントのベルト風バックルと、さりげなく揺れるチャームがアクセントになった上品なバッグ。かっちりとしたフォルムと約13cmのマチで、財布やスマホ、ポーチなどの必需品をすっきり収納できます。手持ちとショルダーの2WAYで使え、通勤からきれいめなお出かけまで幅広く活躍します。



- **ITEM NO.： GBG-BF002**
- **Price: ¥5,400 -（税抜）**
- Lot :2 p
- Size： H21.5cm,W30cm, D 13cm
- Weight : 440 g （本体 380g ,ショルダー 60 g ）
- Material：PU
- JAN CODE： BK 4595055962749 / BR 4595055962756

COLOR VARIATION



BK
ブラック



BR
ブラウン





底面イメージ



サイドイメージ

おすすめポイント

- ベルト風バックルとチャームが上品なアクセント
- かっちりとしたフォルムでクラシカルな印象
- 手持ちとショルダーの2WAYで使い分け可能
- マチ約13cmで収納力があり、通勤やお出かけにも便利



BISOU | For Your Daily Life
Light / Minimal / Daily

DAILY COLLECTION

Bag

すっきりとしたスクエアフォルムと、フロントのベルト風デザインが上品なミニトートバッグ。
コンパクトながらマチが約10cmあり、財布やスマホ、ポーチなどの必需品を収納できます。
ショルダーストラップ付きで、手持ちと肩掛けの2WAYで楽しめます。



MC 4580796788871





内装イメージ



サイドイメージ

1枚合皮ミニトート

きちんと感も、使いやすさも。毎日にちょうどいいミニトート。

- **ITEM NO.： GBG-BF003**
- **Price: ¥5,400 -（税抜）**
- Lot :2 p
- Size： H23cm,W22cm,D10cm
- Weight : 370 g
- Material：PU
- JAN CODE： BK 4595055962442 / BE 4595055962435
  YL 4595055962428

COLOR VARIATION



BK
ブラック



BE
ベージュ



YL
イエロー

おすすめポイント

- ベルト風デザインと金具が上品なアクセント
- マチ約10cmで見た目以上の収納力
- 手持ち・ショルダーの便利な2WAY仕様
- きれいめからカジュアルまで幅広く活躍



BISOU | For Your Daily Life
Light / Minimal / Daily

DAILY COLLECTION

Bag

ナイロンとPUレザーを組み合わせた、クラシカルな雰囲気のハンドバッグ。フロントのベルト風デザインと配色ステッチがアクセントになり、コンパクトながら財布やスマホなどの必需品をすっきり収納できます。カジュアルからきれいめまで合わせやすく、普段のお出かけにもぴったりです。



ナイロンコンビバッグ

異素材の組み合わせで、クラシカルに可愛く。

- **ITEM NO.： GBG-BF004**
- **Price: ¥5,000 -（税抜）**
- Lot :2 p
- Size： H16.5cm,W24.5cm, D 7cm
- Weight : 340 g
- Material：ナイロン/PU
- JAN CODE： BK 4595055962589 / BE 4595055962602
  BR 4595055962596

COLOR VARIATION



BK
ブラック



BE
ベージュ



BR
ブラウン





内装イメージ



底面イメージ

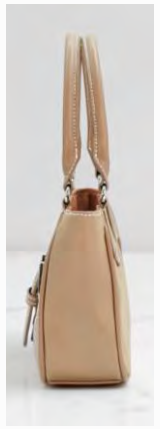

サイドイメージ

おすすめポイント

- ナイロン×PUレザーの異素材コンビがおしゃれ
- フロントのベルト風デザインがクラシカルなアクセント
- 配色ステッチが映える、上品で可愛らしいフォルム
- コンパクトながらマチ約7cmで普段使いにも便利



BISOU | For Your Daily Life
Light / Minimal / Daily

DAILY COLLECTION

Bag

ころんとした丸みのあるフォルムが魅力の、シンプルで上品なミニボストンバッグ。
コンパクトながら約12cmのマチがあり、財布やスマホなどの必需品をすっきり収納できます。手持ちとショルダーの2WAYで使え、普段のお出かけからきれいめコーデまで幅広く活躍します。



MF 4580796788871





ショルダー
ストラップ付き



底面イメージ



サイドイメージ

軽量2WAYミニボストン

ころんと可愛く、
身軽にお出かけ。

- **ITEM NO.： GBG-BF005**
- **Price: ¥5,000 -（税抜）**
- Lot :2 p
- Size： H18cm,W21cm, D12cm
- Weight : 390 g
- Material：PU
- JAN CODE： BK 4595055962091 / WT 4595055962107
  BE 4595055962084

COLOR VARIATION



BK
ブラック



WT
ホワイト



BE
ベージュ

おすすめポイント

- ころんとした丸みのあるフォルムが可愛いデザイン
- 手持ちとショルダーの2WAYで使い分け可能
- マチ約12cmでコンパクトながら収納力も充実
- 背面ポケット付きでスマホなどの出し入れにも便利



BISOU | For Your Daily Life
Light / Minimal / Daily

DAILY COLLECTION

Bag

無駄のないシンプルなデザインと、すっきりとした縦長フォルムが魅力のワンショルダーバッグ。柔らかな合皮素材を使用し、マチ約12cmで財布やスマホ、ポーチなどの必需品を収納できます。落ち着いたベージュカラーで、カジュアルからきれいめまで幅広いコーディネートに馴染みます。



MC 4580796788871





内装イメージ



サイドイメージ

一枚合皮ワンショルダー

すっきり縦長、シンプルに楽しむ大人のショルダー。

- **ITEM NO.： GBG-BF006**
- **Price: ¥5,300 -（税抜）**
- Lot :2 p
- Size： H30cm,W24.5cm, D12cm
- Weight : 380 g
- Material：PU
- JAN CODE： BE 4595055962329 /

COLOR VARIATION



BE
ベージュ

おすすめポイント

- すっきりとした縦長のシンプルデザイン
- マチ約12cmで荷物をゆったり収納
- 長めのショルダーで肩掛けしやすい
- 上品なベージュカラーで幅広い装いにマッチ



BISOU | For Your Daily Life
Light / Minimal / Daily

DAILY COLLECTION

Bag

柔らかな合皮素材と、すっきりとしたフォルムが魅力のトートバッグ。マチが約13cmあり、財布やスマホ、ポーチなどの必需品をゆったり収納できます。
シンプルながら上品なデザインで、通勤から普段のお出かけまで幅広く活躍します。



MC 4580796788871





内装イメージ



サイドイメージ

1枚合皮トート

シンプルに、上品に。毎日に寄り添うトートバッグ。

- **ITEM NO.： GBG-BF007**
- **Price: ¥6,400 -（税抜）**
- Lot :2 p
- Size： H36cm,W24.5cm, D 13cm
- Weight : 450 g
- Material：PU
- JAN CODE： BK 4595055962336 / BE 4595055962343
  GG 4595055962862

COLOR VARIATION



BK
ブラック



BE
ベージュ



GG
グレージュ

おすすめポイント

- 柔らかな合皮素材のシンプルなデザイン
- マチ約13cmで荷物をゆったり収納
- 小物の取り付けに便利な内側リング付き
- カジュアルにもきれいめにも合わせやすい



BISOU | For Your Daily Life
Light / Minimal / Daily

DAILY COLLECTION

Bag

やわらかな丸みのあるフォルムと、シボ感のあるPUレザーが魅力のミニボストンバッグ。コンパクトながら約15cmの広いマチがあり、財布やスマホ、ポーチなどの必需品をすっきり収納できます。手持ちとショルダーの2WAYで使え、カジュアルからきれいめまで幅広いコーデに馴染みます。



合皮ミニボストン

ころんと上品に、収納力もしっかり。

- **ITEM NO.： GBG-BF008**
- **Price: ¥6,000 -（税抜）**
- Lot :2 p
- Size： H16.5cm,W24.5cm, D 15cm
- Weight : 340 g
- Material：PU
- JAN CODE： BK 4595055962633 / GG 4595055962657
  SV 4595055962640

COLOR VARIATION



BK
ブラック



GG
グレージュ



SV
シルバー





内装イメージ



底面イメージ



サイドイメージ

おすすめポイント

- 丸みのあるフォルムとシボ感のある素材が上品
- マチ約15cmで見た目以上の収納力
- 手持ちとショルダーの2WAYで使い分け可能
- ファスナー開閉で荷物をまとめやすく、普段使いにも便利



BISOU | For Your Daily Life
Light / Minimal / Daily

DAILY COLLECTION

Bag

ダイヤ型のキルティングデザインと、ゴールドのチェーンが華やかなミニバッグ。
コンパクトながらマチがあり、スマホやミニ財布などの必需品をすっきり収納できます。ハンドバッグとショルダーバッグの2WAYで使え、普段のお出かけからデートまで幅広く活躍します。



MF 4580796788871



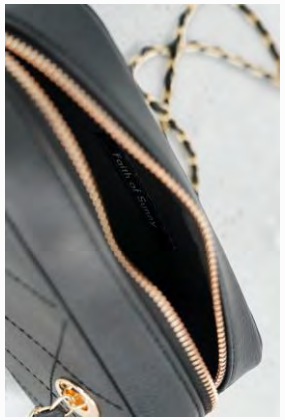

内装イメージ



容量イメージ

キルトチェーン2wayミニバッグ

上品なキルトデザインで、いつもの装いを華やかに。

- **ITEM NO.： GBG-BF010**
- **Price: ¥5,000 -（税抜）**
- Lot :2 p
- Size： H10cm,W18.5cm, D 6.5cm
- Weight : 210 g
- Material：PU
- JAN CODE： BK 4595055962688 / RD 4595055962695

COLOR VARIATION



BK
ブラック



RD
レッド

おすすめポイント

- 上品なダイヤ型キルティングデザイン
- ゴールドチェーンが華やかなアクセント
- 手持ち・斜めがけの2WAY仕様
- コンパクトながらマチ付きで収納しやすい



DAILY COLLECTION

Bag

丸みのあるフォルムとチェーンストラップが上品な、大容量ボストンバッグ。
広めのマチで荷物をたっぷり収納でき、取り外し可能なポーチがデザインのアクセントに。キャリーケースに固定できる背面ベルト付きで、普段のお出かけから旅行まで幅広く活躍します。



キャリーオンポーチ付きチェーンストラップボストンバッグ

上品に持てて、旅行にも頼れる収納力。

- **ITEM NO.： GBG-BF011**
- **Price: ¥11,000 -（税抜）**
- Lot :2 p
- Size： H25.5cm,W42cm, D 18cm
- Weight : 650 g （本体 560g,チャーム 90g）
- Material：PU
- JAN CODE： BK 4595055962879 / BE 4595055962886

COLOR VARIATION



BK
ブラック



BE
ベージュ





内装イメージ



キャリーケースに固定可能



サイドイメージ

おすすめポイント

- 丸みのあるフォルムとチェーンがおしゃれなデザイン
- マチ約18cmの大容量で荷物をたっぷり収納
- 取り外し可能なポーチ付きで小物の収納にも便利
- キャリーケースに固定できる背面ベルト付きで旅行にも最適



BISOU | For Your Daily Life
Light / Minimal / Daily

DAILY COLLECTION

軽量F/Lロングハンドルバッグ

すっきり上品に、軽やかなお出かけを。

Bag

すっきりとした横長フォルムが魅力の、シンプルで上品なハンドバッグ。
約12cmのマチがあり、財布やスマホ、ペットボトルなどの必需品をまとめて収納できます。長さ調節可能なハンドルで持ちやすく、普段使いからきれいめなお出かけまで幅広く活躍します。



- **ITEM NO.： GBG-BF012**
- **Price: ¥6,300 -（税抜）**
- Lot :2 p
- Size： H14cm,W30cm, D12cm
- Weight : 220 g
- Material：PU
- JAN CODE： BK 4595055962787 / BE 4595055962794

COLOR VARIATION



BK
ブラック



BE
ベージュ





内装イメージ



容量イメージ



サイドイメージ

おすすめポイント

- 横長のフォルムが上品でおしゃれなデザイン
- 長さ調節可能なロングハンドルで持ちやすい
- マチ約12cmで必需品をすっきり収納
- シンプルで合わせやすく、通勤やお出かけにも活躍



BISOU | For Your Daily Life
Light / Minimal / Daily

DAILY COLLECTION

Bag

くたっとした柔らかなフォルムと、ヴィンテージ感のある風合いが魅力の2WAYバッグ。ワンショルダーとリュックの2通りで使え、シーンに合わせて持ち方を変えられます。マチ約14cmのゆったりとした収納力に加え、便利なフロントポケット付きで、普段使いから旅行まで幅広く活躍します。



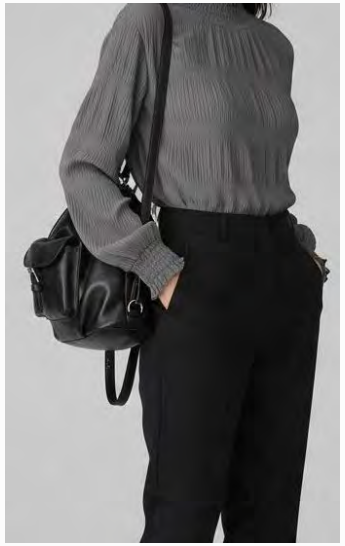



ポケット付き



リュックとしても持てる

2way F/Lワンショルダーリュック

肩掛けもリュックも。気分に合わせて楽しむ2WAYバッグ。

- **ITEM NO.： GBG-BF013**
- **Price: ¥5,400 -（税抜）**
- Lot :2 p
- Size： H34cm,W32cm,D14cm
- Weight : 550 g
- Material：PU
- JAN CODE： BK 4595055962800 / BR 4595055962817

COLOR VARIATION



BR ブラウン　　BK ブラック

おすすめポイント

- ワンショルダーとリュックの便利な2WAY仕様
- くたっとした柔らかなフォルムがおしゃれ
- マチ約14cmで荷物をたっぷり収納
- 小物の収納に便利なフロントポケット付き



BISOU | For Your Daily Life
Light / Minimal / Daily

DAILY COLLECTION

Bag

ころんとしたスクエアフォルムに、ドットスタッズをあしらったハート型ポーチがアクセントのボストンバッグ。約12.5cmのマチがあり、財布やスマホなどの必需品をすっきり収納できます。手持ちとショルダーの2WAYで使え、カジュアルからきれいめまで幅広いコーデに馴染みます。



ドットスタッズハートポーチ付き 2wayボストンバッグ

さりげない
ハートで、
大人可愛く。

- **ITEM NO.： GBG-BF014**
- **Price: ¥7,500 -（税抜）**
- Lot :2 p
- Size： H18.5cm,W25cm, D 12.5cm
- Weight : 390 g
- Material：PU
- JAN CODE： BK 4595055962954 / GG 4595055962961

COLOR VARIATION



GG
グレージュ

BK
ブラック





内装イメージ



底面イメージ



サイドイメージ

おすすめポイント

- ドットスタッズ付きのハート型ポーチが可愛いアクセント
- 丸みのあるスクエアフォルムで上品な印象
- 手持ちとショルダーの2WAYで使い分け可能
- マチ約12.5cmで荷物をすっきり収納できる



BISOU | For Your Daily Life
Light / Minimal / Daily

DAILY COLLECTION

Bag

横長のスクエアフォルムが上品な、シンプルデザインのショルダーバッグ。
コンパクトながらマチがあり、スマホや財布などの必需品をすっきり収納できます。
カラビナチャームがさりげないアクセントになり、普段使いからきれいめコーデまで幅広く活躍します。



カラビナ付きショルダーバッグ

すっきり上品に、身軽なお出かけを。

- **ITEM NO.： GBG-BF015**
- **Price: ¥6,000 -（税抜）**
- Lot :2 p
- Size： H12cm,W25cm,D7.5cm
- Weight : 270ｇ　（本体 260g,チャーム 10g）
- Material：PU
- JAN CODE： BK 4595055962831 / BL 4595055962824

COLOR VARIATION



BK
ブラック



BL
ブルー





内装イメージ



底面イメージ



サイドイメージ

おすすめポイント

- 上品ですっきりとした横長スクエアデザイン
- カラビナチャーム付き
- 約270gの軽量で持ち歩きやすいサイズ感
- ファスナー開閉で荷物をすっきり収納



BISOU | For Your Daily Life
Light / Minimal / Daily









・ITEM ＃ ： GBG-BF016
・Price: : ¥5,400　　・Lot : 2p
・Size : H13.5cm,W26cm, D 8.5cm
・Weight : 440 g　　・Material : PU

・Col.
BK 4595055962848

DAILY COLLECTION

Bag

くしゅっとしたギャザーデザインと、さりげないリボンチャームが魅力のドロストバッグ。
丸みのあるフォルムと広めのマチで、財布やスマホなどの必需品をすっきり収納できます。手持ちとショルダーの2WAYで使え、カジュアルからきれいめまで幅広く活躍します。



リボンチャーム付き2way ワイドショルダードロストバッグ

くしゅっと可愛く、2WAYで楽しむ。

- **ITEM NO.： GBG-BF017**
- **Price: ¥6,400 -（税抜）**
- Lot :2 p
- Size： H22cm,W30.5cm, D10cm
- Weight : 400 g （本体 310g,チャーム 90g）
- Material：PU
- JAN CODE： BK 4595055962916 / BE 4595055962923

COLOR VARIATION



BE
ベージュ

BK
ブラック





内装イメージ



リボンチャーム付き



サイドイメージ

おすすめポイント

- くしゅっとしたギャザーが可愛らしいデザイン
- 取り外し可能なリボンチャームがアクセント
- 手持ちとショルダーの2WAYで使い分け可能
- マチ約10cmで普段使いに便利な収納力



BISOU | For Your Daily Life
Light / Minimal / Daily

DAILY COLLECTION

リングトップドロスト
パフショルダーバッグ

くしゅっとしたフォルムで、こなれ感のある装いに。



Bag

くしゅっとしたギャザーデザインと、ふんわり丸みのあるフォルムが魅力のショルダーバッグ。
リング金具がさりげないアクセントになり、シンプルながらおしゃれな印象に。
マチ約14cmのゆったりとした収納力で、普段のお出かけから通勤まで幅広く活躍します。

- **ITEM NO.： GBG-BF018**
- **Price: ¥6,400 -（税抜）**
- Lot :2 p
- Size： H36cm,W32cm, D14cm
- Weight : 330 g
- Material：PU
- JAN CODE： BK 4595055962893 / BE 4595055962909

COLOR VARIATION



BK
ブラック



BE
ベージュ





内装イメージ



サイドイメージ

おすすめポイント

- くしゅっとしたギャザーが印象的なデザイン
- リング金具がおしゃれなアクセント
- マチ約14cmで荷物をたっぷり収納
- 肩掛けしやすく、普段使いにもぴったり



BISOU | For Your Daily Life
Light / Minimal / Daily

DAILY COLLECTION

Bag

すっきりとした横長フォルムに、じゃらじゃらと揺れるチャームがアクセントになったショルダーバッグ。
フラップ付きの上品なデザインで、財布やスマホなどの必需品をコンパクトに収納できます。きれいめからカジュアルまで合わせやすく、普段のお出かけや特別な日にもおすすめです。



じゃらじゃらチャーム付き トライアングルショルダーバッグ

シンプルなフォルムに、遊び心をひとさじ。

- **ITEM NO.： GBG-BF019**
- **Price: ¥6,000 -（税抜）**
- Lot :2 p
- Size： H11.5cm,W27cm, D 10cm
- Weight : 290 g
- Material：PU
- JAN CODE： BK 4595055962947 / GG 4595055962930

COLOR VARIATION



BK
ブラック



GG
グレージュ

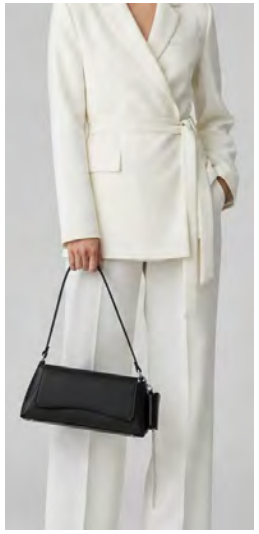



内装イメージ



底面イメージ

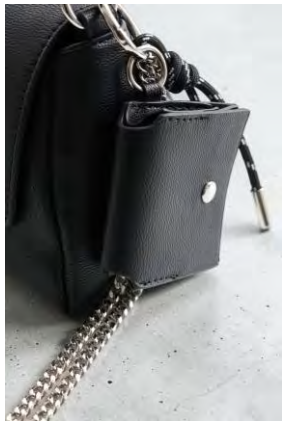

サイドイメージ

おすすめポイント

- 横長のトライアングルフォルムがスタイリッシュ
- 揺れるチャームがコーデのアクセントに
- フラップボタン付きですっきりとしたデザイン
- 肩掛けしやすく、きれいめコーデにもぴったり



BISOU | For Your Daily Life
Light / Minimal / Daily

DAILY COLLECTION

Bag

ふんわりと重なるチュールフリルが目を引く、華やかなビッグトートバッグ。ボリューム感のあるデザインながら、やわらかな雰囲気でコーディネートのアクセントになります。肩掛けしやすい長めの持ち手とゆったりとしたサイズ感で、普段のお出かけからショッピングまで幅広く活躍します。



MC 4580796788871





内装イメージ

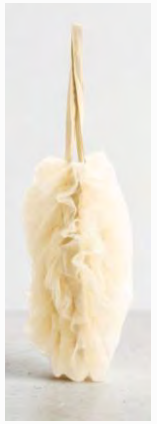

サイドイメージ

チュールフリルビッグトート

ふんわりチュールで、いつもの装いを華やかに。

- **ITEM NO.： GBG-BF020**
- **Price: ¥5,000 -（税抜）**
- Lot :2 p
- Size： H37cm,W30cm, D cm
- Weight : 220 g
- Material：ポリエステル
- JAN CODE： BK 4595055962176 / BL 4595055962183
  YL 4595055962190

COLOR VARIATION



BK
ブラック



BL
ブルー



YL
イエロー

おすすめポイント

- 立体感のあるチュールフリルが華やか
- 約37×30cmのゆったりサイズ
- 肩掛けしやすい長めの持ち手
- ガーリーからきれいめコーデまで相性抜群



DAILY COLLECTION

ニットトート

やわらかな風合いで、毎日を軽やかに。

Bag

やわらかなニット素材の風合いと、シンプルなデザインが魅力のトートバッグ。
ほどよいマチがあり、財布やスマホ、ポーチなどの必需品をすっきり収納できます。肩掛けしやすい長めのハンドルで、カジュアルからきれいめまで幅広いコーデに馴染みます。



- **ITEM NO.： GBG-BF021**
- **Price: ¥4,500 -（税抜）**
- Lot :2 p
- Size： H24cm,W30cm, D10cm
- Weight : 380 g
- Material：ポリエステル
- JAN CODE： BK 4595055962299 / IV 4595055962305

MC 4580796788871





内装イメージ

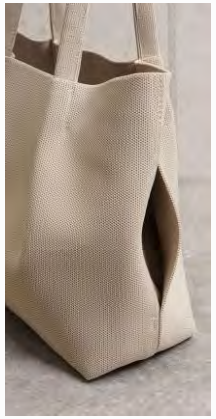

サイドイメージ

COLOR VARIATION



BK
ブラック



IV
アイボリー

おすすめポイント

- やわらかなニット素材の風合いが魅力
- シンプルで上品なデザインがコーデに合わせやすい
- マチ約10cmで普段使いに便利な収納力
- 長めのハンドルで肩掛けしやすく、お出かけにも活躍



BISOU | For Your Daily Life
Light / Minimal / Daily

DAILY COLLECTION

Bag

ころんとした立体的なフォルムと、ゴールドチェーンが上品な巾着バッグ。くしゅっと絞った開口部が可愛らしく、シンプルながらも華やかさのあるデザインです。約9cmのマチがあり、財布やスマホ、ペットボトルなどの必需品を収納でき、普段のお出かけからきれいめコーデまで幅広く活躍します。







内装イメージ



底面イメージ

チェーンショルダー巾着バッグ

ころんと可愛く、チェーンで上品なアクセントを。

- **ITEM NO.： GBG-BF022**
- **Price: ¥4,000 -（税抜）**
- Lot :2 p
- Size： H22.5cm,W17.5cm, D 9cm
- Weight : 180 g
- Material：PU
- JAN CODE： BK 4595055962459 / WT 4595055962466

COLOR VARIATION

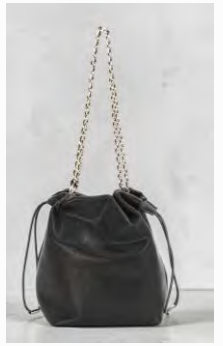

BK
ブラック



WT
ホワイト



おすすめポイント

- くしゅっとした巾着デザインが可愛らしい
- ゴールドチェーンが上品で華やかなアクセント
- マチ約9cmで普段使いに便利な収納力
- シンプルなデザインでカジュアルにもきれいめにも合わせやすい



BISOU | For Your Daily Life
Light / Minimal / Daily

DAILY COLLECTION

Bag

ヒョウ柄やゼブラ柄、迷彩柄など、個性豊かなデザインが魅力のトートバッグ。
コンパクトながらマチが広く、財布やスマホなどの必需品をすっきり収納できます。
ファスナー開閉で使いやすく、普段のお出かけからカジュアルなスタイルまで幅広く活躍します。







持ち手部分



ファスナー開閉

Pattern Knit TOTE

個性豊かな柄で、いつものコーデにアクセントを。

- **ITEM NO.： GBG-BF023**
- **Price: ¥5,000 -（税抜）**
- Lot :2 p
- Size： H23.5cm,W28.5cm, D 12cm
- Weight : 430 g
- Material：ポリエステル
- JAN CODE： BK 4595055962626 / 迷彩 4595055962619
  ゼブラ 4595055962671 / HY 4595055962664

COLOR VARIATION



BK
ブラック



迷彩柄



ゼブラ柄



HY
ヒョウ柄

おすすめポイント

- コーデのアクセントになる豊富な柄展開
- マチ12cmで収納力のあるデザイン
- ファスナー開閉で荷物を安心して持ち歩ける
- しっかりとした持ち手で持ちやすい



BISOU | For Your Daily Life
Light / Minimal / Daily

DAILY COLLECTION

Bag

艶感のあるPUレザーと、ゆるやかにカーブしたフォルムが魅力のワンショルダーバッグ。サイドの長めの紐がさりげないアクセントになり、シンプルながらも存在感のあるデザインです。約11.5cmのマチと便利なポケット付きで、普段使いからきれいめなお出かけまで幅広く活躍します。



MF 4580796788871





内装イメージ



サイドイメージ

F/L_カーブワンショルダーバッグ

艶やかな質感と、曲線美が映える大人のバッグ。

- **ITEM NO.： GBG-BF025**
- **Price: ¥5,400 -（税抜）**
- Lot :2 p
- Size： H25.5cm,W35cm, D 11.5cm
- Weight : 450 g
- Material：PU
- JAN CODE： BK 4595055962381 / BR 4595055962398

COLOR VARIATION



BK
ブラック



BR
ブラウン

おすすめポイント

- 艶感のあるPUレザーが上品でおしゃれ
- ゆるやかなカーブフォルムとサイドの紐がアクセント
- マチ約11.5cmで荷物をすっきり収納
- 内側・外側にポケット付きで小物の整理にも便利



DAILY COLLECTION

Bag

クロワッサンのような丸みのあるフォルムと、くたっとした柔らかな質感が魅力のショルダーバッグ。体に馴染みやすいデザインで、財布やスマホ、ペットボトルなどの必需品をまとめて収納できます。アイレット付きの調節可能なストラップで、カジュアルからストリートスタイルまで幅広く活躍します。







内装イメージ



ベルト部分拡大イメージ



サイドイメージ

クロワッサンショルダーバッグ

くたっとした質感と、丸みのあるフォルムが魅力。

- **ITEM NO.： GBG-BF026**
- **Price: ¥4,500 -（税抜）**
- Lot :2 p
- Size： H24cm,W34cm, D cm
- Weight : 170 g
- Material：PU
- JAN CODE： BK 4595055962503 / BR 4595055962510

COLOR VARIATION



BK
ブラック

BR
ブラウン



おすすめポイント

- クロワッサンのような丸みのあるフォルムがおしゃれ
- くたっとした柔らかな質感で体に馴染みやすい
- アイレット付きストラップで長さ調節が可能
- 財布やペットボトルも収納でき、普段使いに便利



BISOU | For Your Daily Life
Light / Minimal / Daily

DAILY COLLECTION

Bag

フロントのファスナーポケットと、アイレット付きの幅広ショルダーストラップが目を引くショルダーバッグ。複数のポケットを備え、財布やスマホ、小物をすっきり整理できます。シンプルな無地カラーから存在感のあるヒョウ柄まで揃い、カジュアルやストリートスタイルのアクセントにもおすすめです。



メニーポケットアイレット ショルダーバッグ

存在感のあるデザインに、頼れる収納力。

- **ITEM NO.： GBG-BF027**
- **Price: ¥5,400 -（税抜）**
- Lot :2 p
- Size： H20cm,W32cm, D 9.5cm
- Weight : 460 g
- Material：PU
- JAN CODE： BK 4595055962527 / GN 4595055962534
  HY 4595055962541

COLOR VARIATION



BK
ブラック



GN
グリーン



HY
ヒョウ柄

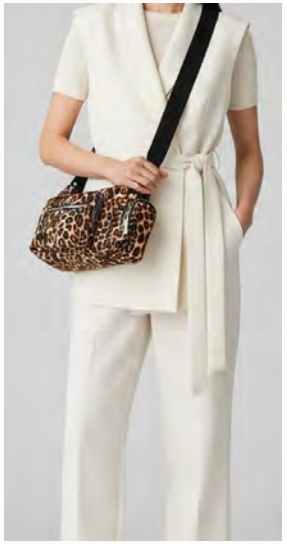



内装イメージ

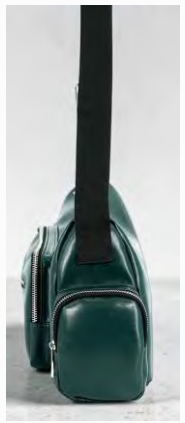

サイドイメージ

おすすめポイント

- アイレット付きの幅広ストラップがアクセント
- フロントやサイドの多彩なポケットで収納力抜群
- マチ約9.5cmで普段使いの荷物をすっきり収納
- 定番の無地カラーと個性的なヒョウ柄の3色展開



BISOU | For Your Daily Life
Light / Minimal / Daily

DAILY COLLECTION

Bag

ふっくらとしたボンディング素材と、光沢感のあるデザインが魅力のトートバッグ。A4サイズも収納できる大きめのサイズ感で、財布やポーチなどの荷物をゆったり持ち歩けます。便利なフロントポケット付きで、普段使いから通勤・通学、旅行のサブバッグまで幅広く活躍します。



ボンディングポケットトート

ふんわり軽やかに、荷物もたっぷり収納。

- **ITEM NO.： GBG-BF029**
- **Price: ¥6,300 -（税抜）**
- Lot :2 p
- Size： H40cm,W37cm,D10cm
- Weight : 370 g
- Material：ポリエステル
- JAN CODE： BK 4595055962282 / SV 4595055962275

COLOR VARIATION



BK
ブラック



SV
シルバー





内装イメージ

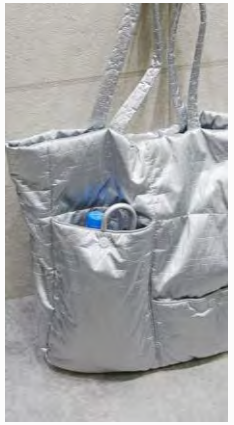

フロントポケット付き



サイドイメージ

おすすめポイント

- ふっくらとしたボンディング素材が魅力
- 光沢感のあるデザインがコーデのアクセントに
- A4サイズ対応の大容量で荷物をたっぷり収納
- 便利なフロントポケット付きで小物の出し入れもスムーズ



DAILY COLLECTION

Bag

ナチュラルな風合いの混紡綿素材を使用した、シンプルなキャンバストートバッグ。A4サイズも収納できるゆったりとしたサイズ感で、財布やスマホ、ポーチなどの荷物をまとめて持ち歩けます。
内側には便利なファスナーポケットを備え、通勤・通学からお買い物まで幅広く活躍します。







内装イメージ



サイズ感イメージ



サイドイメージ

キャンバスタチュウトート

シンプルで使いやすい、毎日のカジュアルトート。

- **ITEM NO.： GBG-BF030**
- **Price: ¥3,300 -（税抜）**
- Lot :2 p
- Size： H41cm,W40cm, D cm
- Weight : 260 g
- Material：混紡綿
- JAN CODE： BK 4595055962572 / OR 4595055962565
  NL 4595055962558

COLOR VARIATION



BK
ブラック



OR
オレンジ



NL
ナチュラル

おすすめポイント

- ナチュラルな風合いとシンプルなロゴデザイン
- A4サイズ対応で荷物をたっぷり収納
- 内側のファスナーポケットで小物を整理しやすい
- 肩掛けしやすい長めのハンドルで普段使いに便利



BISOU | For Your Daily Life
Light / Minimal / Daily

DAILY COLLECTION

Bag

荷物を分けて収納できる、セパレート仕様の大容量トートバッグ。
内側には仕切りがあり、財布やポーチ、着替えなどもすっきり整理できます。
撥水性のある再生ポリエステル素材を使用し、普段のお買い物から旅行のサブバッグまで幅広く活躍します。



MC 4580796788871





内装イメージ



撥水性素材



サイドイメージ

statueセパレートトート

たっぷり入って、すっきり整理。頼れる大容量トート。

- **ITEM NO.： GBG-B031**
- **Price: ¥4,000 -（税抜）**
- Lot :2 p
- Size： H49cm,W43.5cm, D cm
- Weight : 190 g
- Material：再生ポリエステル
- JAN CODE： BK 4595055962350 / BL 4595055962374
  IV 4595055962367

COLOR VARIATION



BK
ブラック



BL
ブルー



IV
アイボリー

おすすめポイント

- 荷物を分けて整理できるセパレート構造
- 約49×43.5cmのゆったり大容量サイズ
- 水をはじきやすい撥水素材を使用
- お買い物や旅行、荷物が多い日にも便利



DAILY COLLECTION

Bag

軽やかなポリエステル素材を使用した、収納力抜群のショルダーバッグ。フロントやサイドに複数のポケットを備え、スマホや財布、小物を分けてすっきり収納できます。幅広のショルダーストラップで肩掛けしやすく、普段使いから旅行やアウトドアまで幅広く活躍します。



MC 4580796788871



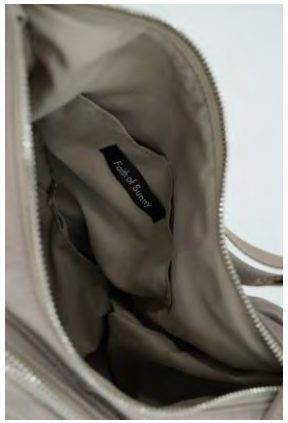

内装イメージ



底面イメージ



サイドイメージ

メニーポケットナイロンショルダー

たっぷりのポケットで、荷物をすっきり整理。

- **ITEM NO.： GBG-BF032**
- **Price: ¥5,400 -（税抜）**
- Lot :2 p
- Size： H25cm,W30cm, D12cm
- Weight : 260 g
- Material：ポリエステル
- JAN CODE： BK 4595055962732 / BE 4595055962725

COLOR VARIATION



BK
ブラック



BE
ベージュ

おすすめポイント

- フロントやサイドにポケットを備えた多収納デザイン
- 軽やかな素材で荷物が多い日も持ち歩きやすい
- 幅広のショルダーストラップで肩への負担を軽減
- マチ約12cmで収納力があり、旅行やお出かけにも便利



BISOU | For Your Daily Life
Light / Minimal / Daily

DAILY COLLECTION

Bag

ゆったりとしたトライアングルフォルムが魅力の、大容量ワンショルダーバッグ。荷物をたっぷり収納できるワイドなデザインながら、すっきりとしたシルエットで持ちやすいのが特徴です。
撥水性のあるポリエステル素材を使用し、普段使いから通勤・通学、旅行まで幅広く活躍します。







撥水性素材



サイドイメージ

大容量Dリング付きワイドトライアングルワンショルダーバッグ

ゆったり収納、
軽やかに持てる
大容量バッグ。

- **ITEM NO.： GBG-BF033**
- **Price: ¥5,400 -（税抜）**
- Lot :2 p
- Size： H45cm,W48cm,D11cm
- Weight : 280 g
- Material：ポリエステル
- JAN CODE： BK 4595055962763 / BR 4595055962770

COLOR VARIATION



BK
ブラック



BR
ブラウン

おすすめポイント

- 荷物をたっぷり収納できる大容量サイズ
- ゆったりとしたトライアングルフォルム
- 撥水性のあるポリエステル素材
- Dリング付きでチャームなどの取り付けにも便利



BISOU | For Your Daily Life
Light / Minimal / Daily

DAILY COLLECTION

Bag

ゆったりとした大きめのフォルムが魅力のマーケットバッグ。
軽やかなポリエステル素材を使用し、荷物が多い日も気軽に持ち歩けます。
長さ調節可能なショルダーベルト付きで、普段のお買い物から旅行のサブバッグまで幅広く活躍します。



MF 4580796788871

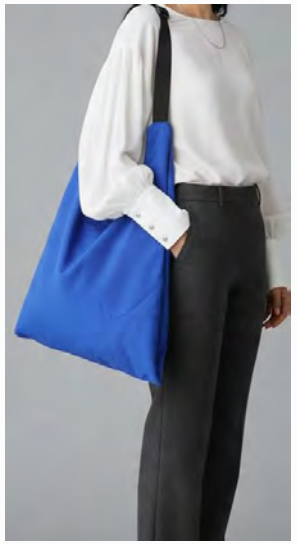



内装イメージ



持ち手はベルトで
調節可能



サイドイメージ

スタチュウマーケットバッグ

たっぷり入って、軽やかにお出かけ。

- **ITEM NO.： GBG-BF034**
- **Price: ¥3,300 -（税抜）**
- Lot :2 p
- Size： H40cm,W40cm, D cm
- Weight : 170 g
- Material：ポリエステル
- JAN CODE： BK 4595055962473 / WT 4595055962480
  BL 4595055962497

COLOR VARIATION



BK
ブラック



WT
ホワイト



BL
ブルー

おすすめポイント

- 約40×40cmのゆったり大きめサイズ
- 軽やかで持ち歩きやすいポリエステル素材
- 長さ調節可能なショルダーベルト付き
- お買い物や旅行のサブバッグにもおすすめ



BISOU | For Your Daily Life
Light / Minimal / Daily

DAILY COLLECTION

Bag

上品な配色デザインが目を引く2WAYトートバッグ。
収納スペースが分かれた仕切り構造で、荷物を整理しながらすっきり収納できます。ハンドバッグとショルダーバッグの2WAYで使え、通勤やお出かけなど幅広いシーンで活躍します。



2WAY トートバッグ ショルダーバッグ 仕切り収納 きれいめ

収納◎、
美しく持てる
大人のトート
バッグ。

- **ITEM NO.： GBMC—MA678**
- **Price: ¥6,300-（税抜）**
- Lot :2 p
- Size : H16.5cm,W31cm, D 11cm
- Weight : 640 g
- Material：PU
- JAN CODE： BK 4580796789533 / WT 4580796789540
  GG 4580796789557

COLOR VARIATION



BK
ブラック



WT
オフホワイト



GG
グレージュ

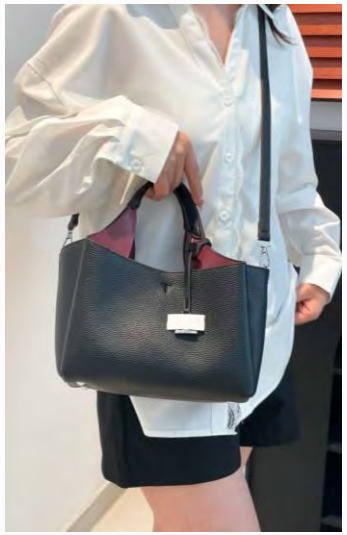



内装イメージ



フック開閉仕様



サイドイメージ

おすすめポイント

- 荷物を整理しやすい仕切り収納
- 上品な配色デザインがおしゃれ
- ハンド＆ショルダーの2WAY仕様
- 長財布やポーチが入る使いやすいサイズ感



BISOU | For Your Daily Life
Light / Minimal / Daily

DAILY COLLECTION

Bag

上質な本革を使用した、洗練されたスクエアフォルムの2WAYバッグ。ダブルファスナーで開閉しやすく、見た目以上の収納力も魅力。ハンドバッグとしてもショルダーバッグとしても使え、通勤からお出かけ、フォーマルシーンまで幅広く活躍します。



本革 2WAY ショルダーバッグ ハンドバッグ ダブルファスナー

毎日に寄り添う、大人の本革2WAYバッグ。

- **ITEM NO.： GBMC-MA682**
- **Price: ¥13,800 -（税抜）**
- Lot :2 p
- Size： H15cm,W21cm, D 8cm
- Weight : 725 g
- Material：本革
- JAN CODE： BK 4580852741482 / L/GY 4580852741499
  L/BL 4580852741505 / GG 4580852741512

COLOR VARIATION



BK
ブラック



L/GY
ライトグレー



L/BL
ライトブルー



GG
グレージュ





内装イメージ

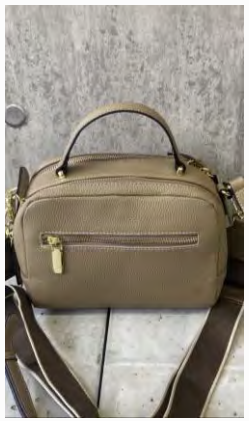

背面ポケット付き



サイドイメージ

おすすめポイント

- 上質感あふれる本革素材
- ダブルファスナーで使いやすい
- 2WAYでシーンに合わせて使える
- きれいめスクエアフォルム



BISOU | For Your Daily Life
Light / Minimal / Daily

DAILY COLLECTION

2WAY ショルダーバッグ ハンドバッグ
仕切り収納 多収納 通勤 お出かけ

整理しやすく、
美しく持てる。

Bag

仕切り収納で荷物をすっきり整理できる2WAYショルダーバッグ。ハンドバッグとしてもショルダーバッグとしても使え、通勤・通学から普段のお出かけまで幅広く活躍します。シンプルで上品なデザインは、さまざまなコーデに合わせやすい一品です。



- **ITEM NO.： GBMC-MA683**
- **Price: ¥6,800 -（税抜）**
- Lot :2 p
- Size： H17cm,W23～25cm,D10cm
- Weight : 570 g
- Material：PU
- JAN CODE： BK 4580852743349 / CM 4580852743356
  RD 4580852743363 / GG 4580852743370

COLOR VARIATION



BK
ブラック



CM
キャメル



RD
レッド



GG
グレージュ





内装イメージ



背面ポケット付き



サイドイメージ

おすすめポイント

- 長さの違うショルダーストラップが2本付属
- 背面ファスナーポケット付き
- 仕切り収納で荷物を整理しやすい
- 通勤から休日まで幅広く活躍



BISOU | For Your Daily Life
Light / Minimal / Daily

DAILY COLLECTION

トートバッグ 2WAY ショルダーバッグ エナメルバッグ 多収納 仕切り収納

艶めく上品さ、収納上手な毎日バッグ。

Bag

光沢感のあるエナメル素材が上品な印象を演出する2WAYバッグ。
仕切り収納で荷物を整理しやすく、ハンドバッグ・ショルダーバッグの2通りでお使いいただけます。
通勤からお出かけまで幅広く活躍する一品です。



- **ITEM NO.： GBMC-MA684**
- **Price: ¥6,800 -（税抜）**
- Lot :2 p
- Size： H21cm,W23～28cm,D11cm
- Weight : 660 g
- Material：PU
- JAN CODE： BK 4580852743431 / CM 4580852743448
  BE 4580852743455 / RD 4580852743462

COLOR VARIATION



BK
ブラック



CM
キャメル



BE
ベージュ



RD
レッド

MC 4580796788871





内装イメージ

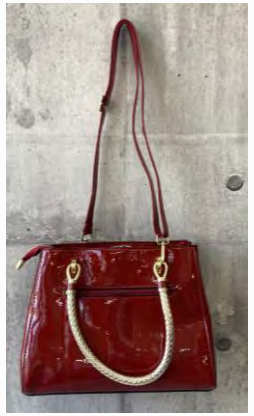

ショルダーストラップ付き



サイドイメージ

おすすめポイント

- 3層構造で荷物をすっきり整理
- ハンドバッグ＆ショルダーの2WAY仕様
- 艶のあるエナメル素材
- 外側ファスナーポケット付き



BISOU | For Your Daily Life
Light / Minimal / Daily

DAILY COLLECTION

Bag

収納のしやすさにこだわった、多収納タイプの2WAYナイロンバッグです。背面ポケットや両サイドの収納スペースを備えているため、スマートフォンやペットボトルなどの定位置を決めて収納できます。手持ちと肩掛けを使い分けられるため、通勤や通学はもちろん、荷物が多い日のお出かけにもおすすめです。



2WAYトートバッグ ショルダーバッグ サイドポケット付き ナイロン

必要なものが、定位置で見つかる。

- **ITEM NO.： GBMC-MA685**
- **Price: ¥5,700 -（税抜）**
- Lot :2 p
- Size： H31cm,W34cm,D12cm
- Weight : 470 g
- Material：ナイロン
- JAN CODE： BK 4580852745121 / BE 4580852745138

COLOR VARIATION



BK
ブラック



BE
ベージュ

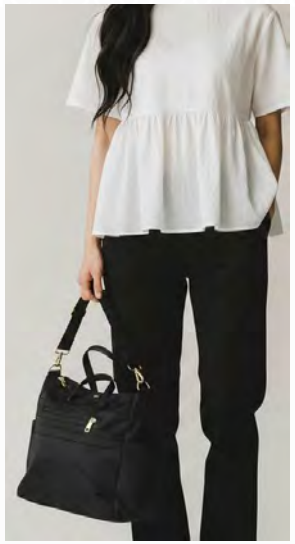



内装イメージ



背面ポケット付き



サイドイメージ

おすすめポイント

- 手持ちと肩掛けの両方で使える2WAY仕様
- 背面ポケット付きでスマートフォンをサッと取り出せる
- 両サイドにボトルや折りたたみ傘を収納可能
- A4サイズ収納可能



BISOU | For Your Daily Life
Light / Minimal / Daily

DAILY COLLECTION

ターンロック 2WAY多収納ショルダーバッグ 3層収納 ハンドバッグ

すっきり見えて、驚くほど収納上手。

Bag

ランドセル風のターンロックがアクセントになった2WAYバッグ。内装は大きく3つのスペースに分かれ、中央はファスナー開閉。さらに小物用のファスナーポケットを2つ備え、ペットボトルも横向きに収納できます。ショルダーとハンドバッグの2WAYで楽しめます。



- **ITEM NO.： GBMC-MA686**
- **Price: ¥5,800 -（税抜）**
- Lot :2 p
- Size： H19cm,W22cm, D 9cm
- Weight : 460 g
- Material：PU
- JAN CODE： BK 4580852746401 / BR 4580852746418

COLOR VARIATION



BK
ブラック

BR
ブラウン





内装イメージ



ショルダーストラップ
２種類付き



サイドイメージ

おすすめポイント

- ターンロックが映える上品なスクエアデザイン
- ショルダー＆ハンドバッグの2WAY仕様
- 荷物を細かく整理できる多層収納
- コンパクトながらペットボトルも横向きに収納



BISOU | For Your Daily Life
Light / Minimal / Daily

DAILY COLLECTION

編み込みデザイン 2WAYミニショルダーバッグ ハンドバッグ 多収納

上品な編み込みを、コンパクトに持ち歩く。

Bag

細かな編み込みデザインが上品な印象を与える、コンパクトな2WAYバッグ。短いハンドルで手持ちに、ショルダーストラップを付けて斜めがけにもできる2WAY仕様です。小ぶりながらマチ約10cmで、スマホやミニ財布などお出かけに必要な小物をまとめて収納できます。



- **ITEM NO.： GBMC-MA687**
- **Price: ¥6,500 -（税抜）**
- Lot :2 p
- Size： H18cm,W20cm, D 10cm
- Weight : 380 g
- Material：PU
- JAN CODE： BE 4580852746456 / CM 4580852746463 / RD 4580852746470
  BR 4580852746487/ GY 4580852746494 / KH 4580852746500

COLOR VARIATION



BE ベージュ　CM キャメル　RD レッド　BR ブラウン　GY グレー　KH カーキ





内装イメージ



底面イメージ



サイドイメージ

おすすめポイント

- 立体感のある細かな編み込みデザイン
- ハンドバッグ・斜めがけで使える2WAY仕様
- マチ約10cmで小ぶりながら収納しやすい
- コーデに合わせやすい落ち着いた6色展開



BISOU | For Your Daily Life
Light / Minimal / Daily

DAILY COLLECTION

Bag

ゴールドのターンロック風飾り金具がアクセントになった、上品なPUレザートートバッグ。
横に広がる立体的なフォルムと広めのマチで、荷物をたっぷり収納できます。通勤やお出かけにも活躍します。



ターンロック風金具 大容量トートバッグ PUレザー

上品な飾り金具が映える、大容量トート。

- **ITEM NO.： GBMC-MA688**
- **Price: ¥5,900 -（税抜）**
- Lot :2 p
- Size： H28cm,W27～55cm,D13cm
- Weight : 540 g
- Material：PU
- JAN CODE： BK 4580852747781 / WT 4580852747798
  BR 4580852747804

COLOR VARIATION



BK
ブラック



WT
ホワイト



BR
ブラウン





内装イメージ



フェイクターンロック装飾付き



サイドイメージ

おすすめポイント

- ターンロック風の飾り金具が上品なアクセント
- 横に広がる立体フォルムで収納力たっぷり
- 通勤やお出かけにもぴったり
- 肩掛けしやすく、通勤や普段使いにも活躍



BISOU | For Your Daily Life
Light / Minimal / Daily

DAILY COLLECTION

ターンロック風金具 大容量トートバッグ 旅行 通勤 PUレザー

荷物が多い日も、上品にたっぷり収納。

Bag

ゴールドのターンロック風飾り金具が映える、大容量トートバッグ。
横に広がる立体的なフォルムと広いマチで、旅行の着替えを入れたエコバッグもまるごと収納できるゆったりサイズ。
普段使いはもちろん、旅行や荷物の多い日にも活躍します。



- **ITEM NO.： GBMC-MA689**
- **Price: ¥6,500 -（税抜）**
- Lot :2 p
- Size： H30.5cm,W31~55cm, D15.5cm
- Weight : 510 g
- Material：PU
- JAN CODE： BK 4580852747811 / BE 4580852747828
  BR 4580852747835

COLOR VARIATION



BK
ブラック



BE
ベージュ



BR
ブラウン

MC 4580796788871





内装イメージ



ターンロック
装飾付き



サイドイメージ

おすすめポイント

- 着替えを入れたエコバッグも収納できる大容量
- マチ約15.5cmでかさばる荷物も入れやすい
- ゴールドのターンロック風飾り金具が上品なアクセント
- 肩掛けしやすく、旅行や荷物の多い日にも活躍



BISOU | For Your Daily Life
Light / Minimal / Daily

DAILY COLLECTION

Bag

かっちりとしたスクエアフォルムと、シンプルなデザインが魅力のミニショルダーバッグ。フロントにはダブルファスナーを備え、小物の出し入れもスムーズ。取り外し可能なショルダーストラップ付きで、手持ちと斜めがけの2WAYで楽しめます。きれいめにもカジュアルにも合わせやすく、普段のお出かけから旅行のサブバッグまで幅広く活躍します。





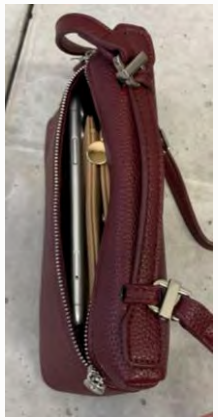

内装イメージ



ショルダー取り外し可能



サイドイメージ

スクエア型 2WAYショルダーバッグ フロントファスナー付き ミニバッグ

すっきり上品に、収納も使いやすさも。

- **ITEM NO.： GBMC-MA690**
- Price: ￥3,800-（税抜）
- Lot :2p
- Size : H13cm,W22cm,D8cm
- Weight : g
- Material：PU
- JAN CODE： BK 4580852749198 / WT 4580852749204 / BE 4580852749211 CM 4580852749228 / RD 4580852749235 / BL 4580852749242

COLOR VARIATION



BK
ブラック



WT
ホワイト



BE
ベージュ



CM
キャメル



RD
レッド



BL
ブルー

おすすめポイント

- かっちりとしたスクエアフォルムで上品な印象
- ダブルファスナー仕様で取り出しやすい
- 取り外し可能なショルダーストラップで2WAYに対応
- シンプルで合わせやすいデザインで普段使いにもおすすめ



BISOU | For Your Daily Life
Light / Minimal / Daily

DAILY COLLECTION

レザー調 ワンハンドルトートバッグ
大容量 シンプル 肩掛け

スッキリ持って
しっかり入る。
大人のワンハン
ドルトート。

Bag

なめらかなレザー調素材と、すっきりとしたワンハンドルデザインが魅力のトートバッグ。
シンプルながら存在感のあるフォルムで、きれいめにもカジュアルにも合わせやすく、毎日のコーデに自然になじみます。



- **ITEM NO.： GBMC-MM043**
- **Price: ¥5,950 -（税抜）**
- Lot :2 p
- Size： H28cm,W43～46cm,D10cm
- Weight : 455 g
- Material：PUレザー
- JAN CODE： BK 4580852745565 / BE 4580852745589
  CM 4580852745572 / D/BR 4580852745596

COLOR VARIATION



BK
ブラック



BE
ベージュ



CM
キャメル



D/BR
ダークブラウン





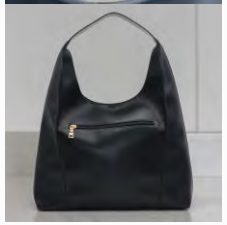

背面・内側
ポケット付き



底面イメージ



サイドイメージ

おすすめポイント

- 横幅約43～46cmのゆったり収納
- 背面＆内側ポケット付きで小物を整理しやすい
- 洗練されたワンハンドルデザイン
- 通勤から普段のお出かけまで幅広く活躍



BISOU | For Your Daily Life
Light / Minimal / Daily

DAILY COLLECTION

Bag

端正なスクエアフォルムに金具をアクセントとして添えた、上品なミニバッグ。
ハンドバッグとショルダーバッグの2WAYで使え、きれいめな装いから普段のお出かけまで幅広く合わせられます。



ショルダーバッグ 2WAY ミニ スクエア ハンドバッグ きれいめ

小さくても上品に。2WAYで楽しむクラシカルバッグ。

- **ITEM NO.： GBMC-MM044**
- **Price: ¥5,500 -（税抜）**
- Lot :2 p
- Size： H15.5cm,W23cm, D5cm
- Weight : 500 g
- Material：PUレザー
- JAN CODE： BK 4580852745398 / BE 4580852745435 / BL 4580852745404
  GY 4580852745411 / IV 4580852745428

COLOR VARIATION



BK
ブラック



BE
ベージュ



BL
ブルー



GY
グレー



IV
アイボリー

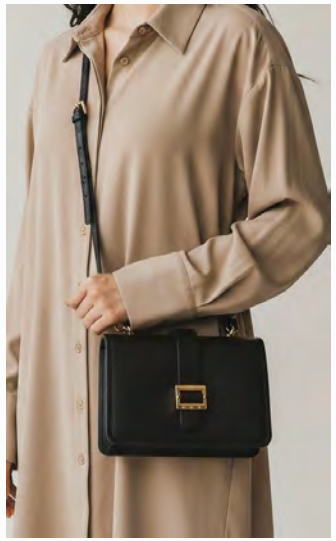



内装イメージ



底面イメージ



サイドイメージ

おすすめポイント

- ハンド＆ショルダーで使える便利な2WAY
- きちんと感のあるスクエアフォルム
- 内側ファスナーポケット付き
- フロント金具が上品なアクセント



BISOU | For Your Daily Life
Light / Minimal / Daily

DAILY COLLECTION

Bag

立体的なプリーツ調デザインに、フロントベルトを合わせた上品なトートバッグ。
横幅とマチがあり収納力も備えているため、普段使いから通勤まで幅広く活躍します。



プリーツベルトデザイントート
大容量 きれいめ 肩掛け 通勤

立体プリーツとベルトが映える、品よく持てる大人トート。

- **ITEM NO.： GBMC-MM045**
- **Price: ¥5,950 -（税抜）**
- Lot :2 p
- Size： H28cm,W36～41cm, D 12cm
- Weight : 650 g
- Material：PUレザー
- JAN CODE： BK 4580852745480 / CM 4580852745497
  GG 4580852745510 / L/GD 4580852745503

COLOR VARIATION



BK
ブラック



GG
グレージュ



CM
キャメル



L/GD
ライトゴールド





内装イメージ



底面イメージ



サイドイメージ

おすすめポイント

- プリーツ×ベルトデザインが上品なアクセント
- 内側ポケット付きで小物を整理しやすい
- きれいめスタイルや通勤コーデにも合わせやすい
- 横幅約36～41cm、マチ12cmのゆったり収納



BISOU | For Your Daily Life
Light / Minimal / Daily

DAILY COLLECTION

Bag

上品なPUレザーを使用した、きちんと感のある2WAYバッグ。
14cmのマチがあり、コンパクトに見えながら普段使いの荷物をしっかり収納できます。
ハンドバッグとショルダーバッグの2通りで楽しめます。



PUレザー2WAYショルダーバッグ ハンドバッグ きれいめ 底鋲付き

きちんと見えて、収納もしっかり。上品に使える2WAYバッグ。

- **ITEM NO.： GBMC-MM046**
- **Price: ¥6,950 -（税抜）**
- Lot :2 p
- Size： H22cm,W28～31cm,D14cm
- Weight : 770 g
- Material：PUレザー
- JAN CODE： BK 4580852745527 / BE 4580852745558
  GY 4580852745534 / IV 4580852745541

COLOR VARIATION



BK
ブラック



BE
ベージュ



GY
グレー



IV
アイボリー





内装イメージ



底面イメージ



サイドイメージ

おすすめポイント

- ハンド＆ショルダーで使える2WAY仕様
- 14cmの広めのマチで見た目以上の収納力
- 底鋲付きでバッグを置きやすい
- きれいめに持てる上品なPUレザー



BISOU | For Your Daily Life
Light / Minimal / Daily

DAILY COLLECTION

スクエア型リュックサック 多収納 ポケット付き きれいめ 通勤

細かく分けて、すっきり収納。きれいめ多収納リュック。

Bag

すっきりとしたスクエアフォルムに、便利な収納を充実させたリュックサック。フロントにはファスナーポケットやメッシュ仕切りポケットを備え、小物を分けて整理できます。シンプルで落ち着いたデザインなので、普段使いから通勤まで幅広く活躍します。



- **ITEM NO.： GBMC-MM047**
- **Price: ¥6,950 -（税抜）**
- Lot :2 p
- Size： H35cm,W24cm, D 9cm
- Weight : 725 g
- Material：ポリエステル/PUレザー
- JAN CODE： BK 4580852745602 / GY 4580852745626
  MC 4580852745633

COLOR VARIATION



BK
ブラック

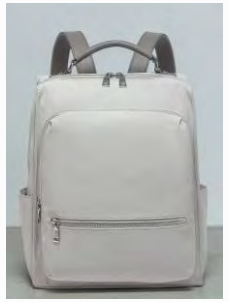

GY
グレー



MC
モカ





内装イメージ



メッシュ仕切りポケット＆フロントポケット付き



サイドイメージ

おすすめポイント

- すっきり見えるスクエア型デザイン
- フロントに複数の収納スペースを配置
- 両サイドにボトルなどを入れられるポケット付き
- メッシュ仕切り付きで小物を整理しやすい





BISOU | For Your Daily Life
Light / Minimal / Daily

DAILY COLLECTION

Bag

すっきりとした横長フォルムが上品なPUレザー2WAYボストンバッグ。収納部は3つに分かれ、中央はファスナー、両サイドはマグネットボタン開閉で、荷物を分けて収納できます。長めのファスナー引き手もデザインのアクセントです。



PUレザー2WAYボストンバッグ 横長 3層収納 ハンドバッグ ショルダー

3層収納ですっきり整理。上品に持てる横長2WAYボストン。

- **ITEM NO.： GBMC-MM048**
- **Price: ¥6,950 -（税抜）**
- Lot :2 p
- Size： H19cm,W30～32cm,D12cm
- Weight : 545 g
- Material：PUレザー
- JAN CODE： BK 4580852745442 / D/BR 4580852745473
  GY 4580852745459 / CM 4580852745466

COLOR VARIATION



BK
ブラック



D/BR
ダークブラウン



GY
グレー



CM
キャメル





内装イメージ



ショルダー
ストラップ付き



サイドイメージ

おすすめポイント

- 3つに分かれた収納スペースで荷物を整理しやすい
- ハンド＆ショルダーで使える2WAY仕様
- 中央はファスナー開閉で貴重品の収納にも便利
- 両サイドはマグネットボタンでサッと開閉



BISOU | For Your Daily Life
Light / Minimal / Daily

DAILY COLLECTION

Bag

軽やかなポリエステル素材を使用した縦型トートバッグ。
すっきりとした見た目ながら収納力があり、内外のポケットで荷物を整理しやすいデザインです。普段使いから通勤・お出かけまで幅広く活躍します。



軽量ナイロントートバッグ 多収納 縦型

すっきり持てて、収納上手なデイリートート。

- **ITEM NO.： GBMC-MM049**
- **Price: ¥5,800 -（税抜）**
- Lot :2 p
- Size： H36cm,W35cm,D12cm
- Weight : 470 g
- Material：ポリエステル
- JAN CODE： BK 4580852745640 / NV 4580852745664
  KH 4580852745657

COLOR VARIATION



BK
ブラック



NV
ネイビー



KH
カーキ







内装イメージ



底面イメージ



サイドイメージ

おすすめポイント

- 約470gで持ち歩きやすい軽量設計
- フロントファスナーポケットで小物を取り出しやすい
- 内側にもポケットを備えた整理しやすい設計
- マチ約12cmで見た目以上の収納力



BISOU | For Your Daily Life
Light / Minimal / Daily















・ITEM ＃ ：GZSP-B025S
・Size : H16.5cm,W12cm,D5cm
・Weight : 220ｇ
・Lot : 2p
・Material：PU
・Price: ¥3,800-
・JANコード：BK 4580796775574
WT 4580796775598
BE 4580796775581
GY 4580796775604



















・ITEM ＃ ：GZSP-B025L
・Size : H19.5cm,W13cm, D 6.5cm
・Weight : 245 g
・Lot : 2p
・Material : PU
・Price: ¥4,200-

・JANコード：BK 4580796775611
WT 4580796775635
BE 4580796775628
GY 4580796775642

DAILY COLLECTION

スマホショルダー 縦型ミニバッグ
前面ポケット収納・結びショルダー

見た目すっきり、
収納はしっかり。

smartphone shoulder

スマホ・ミニ財布・折りたたみ傘など、毎日の必需品をすっきり収納できる縦型ミニショルダー。前面には、サッと取り出せる便利な差し込みポケット付きです。ショルダー紐は結ぶ位置で長さを調節でき、肩掛け・斜め掛けに対応。軽くて扱いやすく、普段使いから旅行のサブバッグまで幅広く活躍します。



- **ITEM NO.： GZSP-B028**
- **Price: ¥3,800 -（税抜）**
- Lot :2 p
- Size： H20cm,W14.3cm, D 6.5cm
- Weight : 200 g
- Material：PU
- JAN CODE： BK 4580796780226 / BE 4580796780233
  GY 4580796780240 / MC 4580796780257

COLOR VARIATION



BK
ブラック



BE
ベージュ



GY
グレー



MC
モカ





内装イメージ



底面イメージ



サイドイメージ

おすすめポイント

- スマホ・ミニ財布・折りたたみ傘も入る収納力
- 前面ポケット付きでサッと取り出せる
- 結ぶ位置でショルダーの長さを自由に調節
- 軽量で普段使い・旅行にも使いやすい



BISOU | For Your Daily Life
Light / Minimal / Daily









- ITEM ＃：GZSP-B036
- Size：H19cm,W20cm,D5cm
- Weight： g
- Lot：2p
- Material：PU
- Price: ¥3,200
- JANコード：BK 4580796784040
  WT 4580796784057









・ITEM ＃ ：GZSP-B038
・Size：H12cm,W20cm,D12cm
・Weight：330ｇ
・Lot：2p
・Material：PU
・Price: ¥3,800
・JANコード：BK 4580796784798
WT 4580796784804
BE 4580796784811







・ITEM ＃：GZSP-B039
・Size：H14cm,W18cm,D6cm
・Weight：190ｇ
・Lot：3p
・Material：PU
・Price: ¥1,800
・JANコード：BK 4580796784927
WT 4580796784934

DAILY COLLECTION

軽量ナイロン巾着ショルダーバッグ
撥水風 コンパクト

軽量＆かわいい。
毎日持ち歩ける
ミニショルダー。

Shoulder Bag

ころんとした巾着フォルムが魅力の、軽やかな持ち心地で、スマートフォンやミニ財布などのお出かけ必需品をコンパクトに収納できます。開口部はドローストリング仕様で、荷物の出し入れもスムーズ。マルチカラーで気分に合わせて選べます。旅行やフェスなど、身軽に出かけたい日にぴったりです。



- **ITEM NO.： GZSP-B042**
- **Price: ¥1,900-（税抜）**
- Lot :3p
- Size : H19cm,W14cm, D 7cm
- Weight : 110 g
- Material：ナイロン
- JAN CODE： BK 4580796789441 / WT 4580796789458 / BE 4580796789434
  OR 4580796789489 / MS 4580796789465 / PP 4580796789472
  GN 4580796789496

COLOR VARIATION



BK
ブラック



WT
ホワイト



BE
ベージュ



OR
オレンジ



MS
マスタード



PP
パープル



GN
グリーン





内装イメージ



背面ポケット付き



サイドイメージ

おすすめポイント

- スマホ・ミニ財布・小物類がすっきり収まります。
- 開口部を絞るだけの簡単開閉仕様。
- スマートフォンやICカードをサッと取り出せます。
- ベーシックから差し色まで選べる楽しさ。



BISOU | For Your Daily Life
Light / Minimal / Daily

DAILY COLLECTION

来年２月頃発売予定！
保冷機能が付きました

smartphone shoulder

ころんとした巾着フォルムがかわいい、サーモ機能付きスマホショルダー。
スマホやミニ財布に加え、ペットボトルも収納可能。
巾着部分には保冷剤を入れられ、飲み物の持ち歩きにも便利です。
軽量で、旅行やレジャーにも活躍します。



MF 4580796788871





内装イメージ



背面ポケット付き



サイドイメージ

スマホショルダー（サーモ機能付き）巾着型 ペットボトル収納 軽量

スマホもドリンクも、これひとつで身軽に。

- **ITEM NO.： GZSP-B042TM**
- **Price: ¥2,700 -（税抜）**
- Lot :2 p
- Size： H19cm,W14cm,D7cm
- Weight : 110ｇ
- Material：ナイロン
- JAN CODE： BK 4580852747187 / BE 4580852747194 / KH 4580852747200
  L/GY 4580852747255 / L/PP 4580852747217

COLOR VARIATION



BK
ブラック



BE
ベージュ



KH
カーキ



L/GY
ライトグレー



L/PP
ライトパープル

おすすめポイント

- 保冷剤を入れられるサーモ機能付き巾着
- 約110gの軽量設計で身軽に持ち歩ける
- スマホやミニ財布＋ペットボトルをまとめて収納
- 旅行・レジャー・アウトドアにも便利



BISOU | For Your Daily Life
Light / Minimal / Daily

※完全に熱を遮断・保温する物ではありません

DAILY COLLECTION

縦型ボディバッグ バッグ 斜め掛け コンパクト 軽量 シンプル

身軽に出かけたい日にすっきり縦型ショルダー。

- **ITEM NO.： GZSP-B043**
- **Price: ¥3,000-（税抜）**
- Lot :2p
- Size : H19cm,W14cm, D 5cm
- Weight : 300 g
- Material：PU
- JAN CODE： BK 4580852740355 / WT 4580852740362 / MC 4580852740379

Bag

スマートな縦型フォルムが魅力のミニショルダーバッグ。スマートフォンやミニ財布などの必需品をすっきり収納できるコンパクトサイズです。ダブルファスナー仕様で使いやすく、幅広ショルダーベルトで快適な掛け心地を実現。普段使いから旅行、街歩きまで幅広く活躍します。







内装イメージ



底面イメージ



サイドイメージ

COLOR VARIATION



BK
ブラック



WT
ホワイト



MC
モカ

おすすめポイント

- ダブルファスナーで使いやすい
- 必需品がしっかり収まるサイズ感
- 幅広ショルダーベルト採用
- 身体にフィットする縦型デザイン



BISOU | For Your Daily Life
Light / Minimal / Daily

DAILY COLLECTION

smartphone shoulder

立体感のあるキルティングデザインが上品なスマホショルダーバッグ。複数の収納スペースを備え、スマートフォンやカード、小物をすっきり整理して持ち運べます。身軽にお出かけしたい日や旅行のサブバッグとしても活躍するアイテムです。



スマホショルダー キルティング チェーンショルダー 多収納 軽量

コンパクトなのに、しっかり整理できる。

- **ITEM NO.： GZSP-B044**
- **Price: ¥3,500-（税抜）**
- Lot :2 p
- Size : H19cm,W12cm, D 3.5cm
- Weight : 285 g
- Material：PU
- JAN CODE： BK 4580852740539 / WT 4580852740546
  SV 4580852740553

COLOR VARIATION



BK
ブラック



WT
ホワイト



SV
シルバー





内装イメージ



底面イメージ

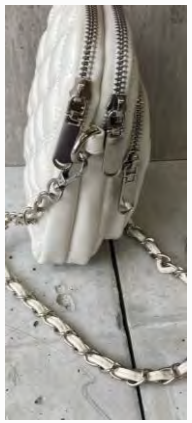

サイドイメージ

おすすめポイント

- 高見えするキルティングデザイン
- 荷物を整理しやすい多収納設計
- 軽量で持ち歩きやすいサイズ感
- 普段使いや旅行にもおすすめ



BISOU | For Your Daily Life
Light / Minimal / Daily

DAILY COLLECTION

刺繍キャンバス スマホショルダー
軽量 ミニショルダー ナチュラル

アクセサリー感覚で持てる。刺繍スマホショルダー。

- **ITEM NO.： GZSP-B045**
- **Price: ¥3,200-（税抜）**
- Lot :2 p
- Size : H21cm,W21cm, D 4cm
- Weight : 70 g
- Material：キャンバス
- JAN CODE： WT 4580852740560

smartphone shoulder

バッグというより、コーディネートの一部として楽しめる刺繍スマホショルダー。
立体感のある刺繍生地と華奢なショルダーが、シンプルな装いにさりげない華やかさを添えます。
必要なものだけを持って、軽やかにお出かけしたい日におすすめです。







内装イメージ



底面イメージ



サイドイメージ

COLOR VARIATION



WT
ホワイト



おすすめポイント

- 立体感のある総刺繍デザイン
- 約70gの超軽量仕様
- スマホとミニ財布が収まる実用サイズ
- 旅行や散歩など身軽なお出かけに最適



BISOU | For Your Daily Life
Light / Minimal / Daily

DAILY COLLECTION

スマホショルダー縦型 軽量 ナイロン ペットボトル収納 お散歩 フェス

スマホもボトルも、これひとつで身軽に。

smartphone shoulder

スマートフォンに加え、ペットボトルや水筒も収納できる縦型ショルダーバッグです。コンパクトながら収納力があり、お散歩やウォーキング、旅行、フェスなど身軽に出かけたいシーンで活躍。軽量なナイロン素材を使用し、毎日気軽に持ち歩けます。



- **ITEM NO.： GZSP-B046**
- **Price: ¥3,500 -（税抜）**
- Lot :2 p
- Size： H21cm,W10cm,D10cm
- Weight : 160 g
- Material：ナイロン
- JAN CODE： BK 4580852740614/L/GY 4580852740621/GY 4580852740607
  GG 4580852740645/S/PK 4580852740652/KH 4580852740638

COLOR VARIATION



GY グレー　GG グレージュ　S/PK スモークピンク



KH カーキ　BK ブラック　L/GY ライトグレー





内装イメージ



底面イメージ



サイドイメージ

おすすめポイント

- ボトルも収納できる縦型デザイン
- スマホ＋必需品をひとまとめ
- 軽量ナイロンで快適な持ち歩き
- 幅広いシーンで活躍



BISOU | For Your Daily Life
Light / Minimal / Daily

DAILY COLLECTION

Smartphone shoulder

軽量ナイロン素材を使用した、コンパクトな縦型スマホショルダーバッグ。スマホや財布などのお出かけ必需品をすっきり収納でき、前面・背面ポケット付きで小物の整理も簡単。普段使いから旅行のサブバッグまで幅広く活躍します。



軽量 ナイロン多収納 斜め掛け ミニスマホショルダー コンパクト

軽やかに持てる、大人の縦型ショルダー。

- **ITEM NO.： GZSP-B047**
- **Price: ¥2,800 -（税抜）**
- Lot :2 p
- Size： H19cm,W13cm,D4cm
- Weight : 120 g
- Material：ナイロン
- JAN CODE :BK 4580852741529/O/WT 4580852741536/GY 4580852741543 L/PP 4580852741550/KH 4580852741567

COLOR VARIATION



BK ブラック　O/WT オフホワイト　GY グレイ　L/PP ライトパープル　KH カーキ





内装イメージ



前面ポケット付き



サイドイメージ

おすすめポイント

- 軽量ナイロンで持ち運びラクラク
- 縦型コンパクト設計
- 前面ポケット付き
- 普段使いから旅行まで活躍



BISOU | For Your Daily Life
Light / Minimal / Daily

DAILY COLLECTION

スマホショルダー 軽量 ナイロン 素材 縦型 ボディバッグ

身軽なお出かけを、もっと快適に。

Smartphone shoulder

軽量なフィルム素材を使用した、シンプルで使いやすいスマホショルダー。スマホや財布、小物をすっきり収納でき、前面・内側ポケットで整理もしやすい設計です。普段使いはもちろん、旅行やお出かけにも活躍します。



- **ITEM NO.： GZSP-B048**
- **Price: ¥2,800 -（税抜）**
- Lot :2 p
- Size： H22cm,W14cm, D 5cm
- Weight : 170 g
- Material：ナイロン
- JAN CODE： BK 4580852741574 / NV 4580852741581
  GY 4580852741598 / KH 4580852741604

COLOR VARIATION



BK
ブラック



NV
ネイビー



GY
グレイ



KH
カーキ





内装イメージ



前面ポケット付き



サイドイメージ

おすすめポイント

- 軽量で扱いやすいフィルム素材
- スマホが取り出しやすい前面ポケット
- コンパクトでも収納しやすい
- シンプルで合わせやすいデザイン



BISOU | For Your Daily Life
Light / Minimal / Daily

DAILY COLLECTION

スマホショルダー 多収納アウトドア オックスフォード 軽量 縦型

機能性を、
コンパクトに。

Smartphone shoulder

オックスフォード素材を使用した、収納力のあるスマホショルダー。前面のバックルポケットや複数の収納スペースで、小物をすっきり整理できます。軽量で持ち歩きやすく、普段使いはもちろん旅行やアウトドアにもおすすめです。



- **ITEM NO.： GZSP-B049**
- **Price: ¥1,900 -（税抜）**
- Lot :3 p
- Size： H16.5cm,W11cm, D 6cm
- Weight : 195 g
- Material：オックスフォード布
- JAN CODE： BK 4580852741611 / OR 4580852741628
  GN 4580852741635 / KH 4580852741642

COLOR VARIATION



BK
ブラック



OR
オレンジ



GN
グリーン



KH
カーキ





内装イメージ



前面ポケット付き



サイドイメージ

おすすめポイント

- 収納力のある多機能デザイン
- ミリタリーテイストのバックルデザイン
- 軽量なオックスフォード素材
- 幅広いシーンで活躍



BISOU | For Your Daily Life
Light / Minimal / Daily

DAILY COLLECTION

スマホショルダー 編み込み風 軽量 コンパクト シンプル お出かけ

編み込み風デザインで、上品なアクセント。

smartphone shoulder

編み込み風デザインが上品な印象を演出するスマホショルダー。スマートフォンやミニ財布など、お出かけに必要な荷物をすっきり収納できます。軽量で持ち歩きやすく、ショルダー紐は結び目で長さ調節が可能。普段使いから旅行のサブバッグまで幅広く活躍します。



- **ITEM NO.： GZSP-B050**
- **Price: ¥2,500 -（税抜）**
- Lot :2 p
- Size： H20cm,W14cm, D 6cm
- Weight : 150 g
- Material：PU
- JAN CODE： BK 4580852742052 / WT 4580852742069
  BE 4580852742076

COLOR VARIATION



BK
ブラック



WT
ホワイト



BE
ベージュ







おすすめポイント

- 上品な編み込み風デザイン
- 軽量＆コンパクトサイズ
- 結び目で長さ調節できるショルダー
- 普段使いから旅行まで活躍



BISOU | For Your Daily Life
Light / Minimal / Daily







・ITEM ＃： GZSP-B051
・Price: ¥4,900　・Lot :2 p
・Size : H19cm,W13cm,D7cm
・Weight : 130ｇ　・Material：ポリエステル

・Col.
BK 4580852742472
WT 4580852742489
PK 4580852742496
BL 4580852742502











・ITEM ＃ ： GZSP-B052
・Price: ¥3,500　・Lot :2 p
・Size : H20cm,W14cm,D14cm
・Weight : 240ｇ　・Material : PU

・Col.
BK 4580852742595
WT 4580852742601
BE 4580852742618
GN 4580852742625

DAILY COLLECTION

スマホショルダー 編み込み風 軽量 ミニポーチ付き 斜めがけ お出かけ

身軽なお出かけを、もっと上品に。

smartphone shoulder

編み込み風デザインが上品な印象を演出するスマホショルダー。スマートフォンやミニ財布など、お出かけに必要な荷物をすっきり収納できます。取り外し可能なミニポーチ付きで、小物の整理にも便利。軽量で持ち歩きやすく、普段使いから旅行、ショッピングまで幅広く活躍します。



- **ITEM NO.： GZSP-B053**
- **Price: ¥3,800 -（税抜）**
- Lot :2 p
- Size： H18cm,W13.5cm, D 11cm
- Weight : 205 g
- Material：PU
- JAN CODE： BK 4580852742663 /WT 4580852742670/CM 4580852742687 MS 4580852742694 / GN 4580852742700

COLOR VARIATION



BK
ブラック

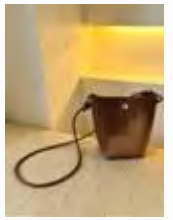

CM
キャメル



WT
ホワイト



MS
マスタード



GN
グリーン





内装イメージ

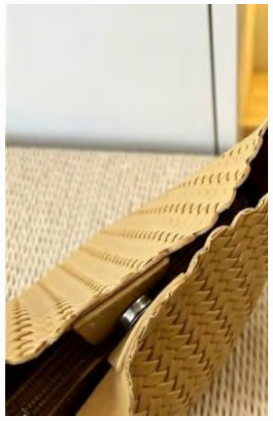

ボタン開閉



底面イメージ

おすすめポイント

- 上品な編み込み風デザイン
- 便利なミニポーチ付き
- コンパクトでも必要な荷物を収納
- 軽量で毎日使いやすい



BISOU | For Your Daily Life
Light / Minimal / Daily

DAILY COLLECTION

巾着スマホショルダー 軽量115g 多収納 斜めがけミニバッグ

スマホもボトルも、軽やかにひとまとめ。

smartphone shoulder

ころんとした巾着フォルムがかわいい、約115gの軽量スマホショルダー。
コンパクトながらスマホやミニ財布、ペットボトルなどをまとめて収納できます。
背面ポケット付きで、すぐに取り出したい小物の収納にも便利です。



- **ITEM NO.： GZSP-B054**
- **Price: ¥2,800 -（税抜）**
- Lot :2 p
- Size： H19cm,W16cm,D8cm
- Weight : 115 g
- Material：PU/ナイロン
- JAN CODE： BK 4580852746364 / WT 4580852746371
  OR 4580852746388 / GN 4580852746395

COLOR VARIATION



BK ブラック　WT ホワイト　OR オレンジ　GN グリーン





内装イメージ



背面ポケット付き



サイドイメージ

おすすめポイント

- 巾着デザインが目を惹くコンパクトフォルム
- 約115gの軽量設計で身軽に持ち歩ける
- スマホ・ミニ財布・ペットボトルも収納可能
- 小物をサッと取り出せる背面ポケット付き



BISOU | For Your Daily Life
Light / Minimal / Daily

DAILY COLLECTION

横型スマホショルダー サコッシュ フロントポケット付き 斜めがけ

すっきり持てて、取り出しやすい。

smartphone shoulder

シンプルでカジュアルなデザインの横型スマホショルダー。
フロントにはスマホが入るファスナーポケットを備え、リング付きで小物の取り付けにも便利です。
薄型ながら財布や貴重品をまとめて収納でき、普段使いから旅行、アウトドアまで幅広く活躍します。



MC 4580796788871





内装イメージ



スマホが入るフロントポケット＆リング付き

- **ITEM NO.： GZSP-B055**
- **Price: ¥3,800 -（税抜）**
- Lot :2 p
- Size： H18cm,W25cm,D1cm
- Weight : 350 g
- Material：ポリエステル
- JAN CODE：BK 4580852747576 / BE 4580852747583 / NV 4580852747590
  OR 4580852747606 / GY 4580852747613 / KH 4580852747620

COLOR VARIATION



BK
ブラック



BE
ベージュ



NV
ネイビー



OR
オレンジ



KH
カーキ



GY
グレー

おすすめポイント

- すっきり持てる横型の薄型デザイン
- スマホが入る便利なフロントポケット
- キーホルダーなどを取り付けられるリング付き
- 普段使いから旅行・アウトドアまで活躍



BISOU | For Your Daily Life
Light / Minimal / Daily

DAILY COLLECTION

ターンロック
カードホルダー

気分が上がる、
大人のカード
ケース。

Card holder

高級感のあるターンロック金具が
目を惹く、カードウォレット。
じゃばら収納でカードを見やすく
整理できます。
バッグのような上品なデザインと
使いやすさを兼ね備えた、大人の
ためのコンパクトウォレットです。



- **ITEM NO.： GZCH-B016**
- **Price: ¥3,800-（税抜）**
- Lot :2p
- Size : H8cm,W11cm, D 2cm
- Weight : 110 g
- Material：革
- JAN CODE： BK 4580852740980 / CM 4580852740997
  OR 4580852741000 / GY 4580852741017

COLOR VARIATION



BK
ブラック

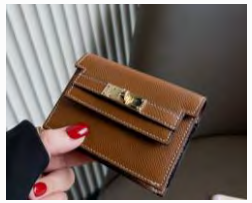

CM
キャメル



OR
オレンジ



GY
グレイ

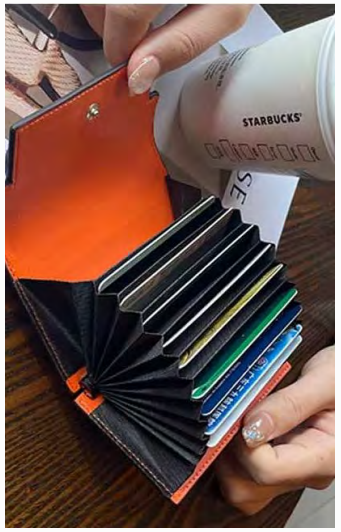



内装イメージ



底面イメージ



サイドイメージ

おすすめポイント

- ターンロック風金具付き
- 大容量じゃばら収納
- ミニ財布としても使える
- 本革仕様



BISOU | For Your Daily Life
Light / Minimal / Daily

DAILY COLLECTION

Card holder

上質な本革を使用した、シンプルで使いやすい二つ折りカードケースです。クリアポケット付きで、ICカードや定期券、社員証の収納にも便利。薄型でバッグやポケットにも収まりやすく、使うほどに本革ならではの風合いを楽しめます。自分用はもちろん、ギフトにもおすすめです。









本革 カードケース パスケース 薄型 二つ折りレザー コンパクト

使うほど味わい深く育つ、本革カードケース。

- **ITEM NO.： GZCH-B017**
- **Price: ¥5,800 -（税抜）**
- Lot :2 p
- Size： H11cm,W8.5cm, D 2cm
- Weight : 50 g
- Material：革
- JAN CODE： BK 4580852742724 / CM 4580852742731
  MS 4580852742748 /D/BR 4580852742755

COLOR VARIATION



BK
ブラック



CM
キャメル



MS
マスタード



D/BR
ダークブラウン

おすすめポイント

- 上質な本革を使用
- クリアポケット付き
- 薄型で持ち歩きやすい
- ビジネスから普段使いまで幅広く活躍



BISOU | For Your Daily Life
Light / Minimal / Daily

DAILY COLLECTION

編み込み風 じゃばらカードケース
大容量 ラウンドファスナー

大きく開いて、カードをすっきり整理。

card holder

上品な編み込み風デザインとゴールド金具が魅力の、コンパクトなカードケース。大きく開くじゃばら仕様で、カードを見やすく整理でき、必要なカードもスムーズに取り出せます。ラウンドファスナーで中身をしっかり収納でき、普段使いはもちろん、ちょっとしたプレゼントにもおすすめです。



- **ITEM NO.： GZCH-B018**
- **Price: ¥1,500 -（税抜）**
- Lot :3p
- Size： H8cm,W10.5cm, D 2.5cm
- Weight : 58 g
- Material：PU
- JAN CODE： BK 4580852748115 / CM 4580852748122 / RD 4580852748139
  BL 4580852748146 / GG 4580852748153

COLOR VARIATION



BK
ブラック



CM
キャメル



RD
レッド



BL
ブルー



GG
グレージュ





内装イメージ

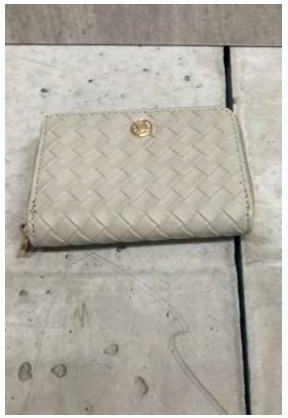

底面イメージ

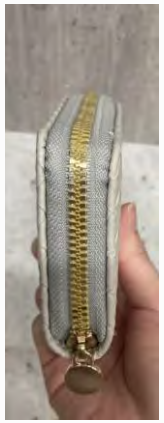

サイドイメージ

おすすめポイント

- 編み込み風デザインとゴールド金具が上品なアクセント
- 大きく開くじゃばら仕様でカードが見やすい
- 複数のカードをすっきり整理できる大容量収納
- コンパクトで持ち歩きやすい5色展開

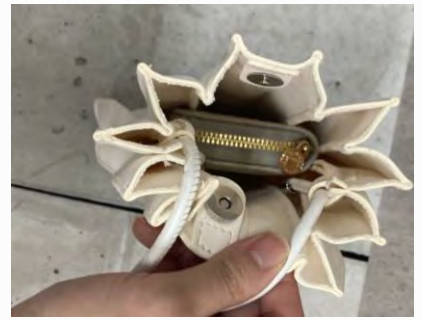

BISOU | For Your Daily Life
Light / Minimal / Daily

DAILY COLLECTION

Bag

高級感のあるクロコ型押しデザインとゴールド金具が魅力のカードケース。大きく開くじゃばら仕様で、複数のカードを見やすく整理でき、必要なカードもスムーズに取り出せます。コンパクトながら収納力があり、普段使いからお出かけまで幅広く活躍します。



クロコ型押し じゃばらカードケース 大容量 ラウンドファスナー

高級感のあるクロコ柄で、カード収納をスマートに。

- **ITEM NO.： GZCH-B019**
- **Price: ¥1,500 -（税抜）**
- Lot :3 p
- Size： H8cm,W10.8cm, D 2cm
- Weight : 65 g
- Material：PU
- JAN CODE： BK 4580852748160 / RD 4580852748177
  GY 4580852748184 / GN 4580852748191

COLOR VARIATION



BK
ブラック



RD
レッド



GY
グレー



GN
グリーン





内装イメージ



底面イメージ

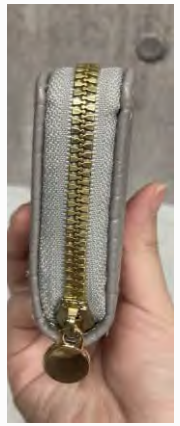

サイドイメージ

おすすめポイント

- 高級感のあるクロコ型押しデザイン
- 大きく開くじゃばら仕様でカードを探しやすい
- ラウンドファスナーで中身をすっきり収納
- ゴールド金具が映える、選べる4色展開



BISOU | For Your Daily Life
Light / Minimal / Daily

DAILY COLLECTION

card holder

ころんと丸みのあるフォルムと、シボ感のあるPUレザーが魅力のカードケース。大きく開くじゃばら仕様で、複数のカードを見やすく整理でき、必要なカードもスムーズに取り出せます。ゴールドのチェーン付きキーリングがアクセントになり、可愛らしさと使いやすさを兼ね備えたアイテムです。



ラウンド型 じゃばらカードケース キーリング付き 大容量

ころんと可愛く、カードをすっきり収納。

- **ITEM NO.： GZCH-B020**
- **Price: ¥1,500 -（税抜）**
- Lot :3 p
- Size： H9cm,W11cm, D 2cm
- Weight : 54 g
- Material：PU
- JAN CODE： BK 4580852748269 / CM 4580852748276 / RD 4580852748283 D/BR 4580852748290 / GN 4580852748306

COLOR VARIATION



BK
ブラック



CM
キャメル



GN
グリーン

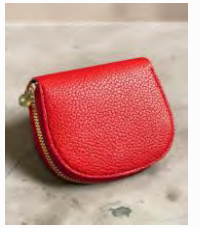

RD
レッド



D/BR
ダークブラウン

MC 4580796788871



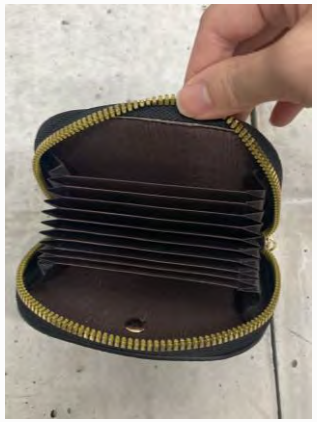

内装イメージ



背面イメージ



サイドイメージ

おすすめポイント

- ころんと丸みのある可愛らしいフォルム
- シボ感のあるPUレザーとゴールド金具が上品
- 大きく開くじゃばら仕様でカードを整理しやすい
- チェーン付きキーリングで鍵や小物の取り付けにも便利



DAILY COLLECTION

ゾウモチーフ じゃばらカードケース 大容量 ボタン開閉 PUレザー

さりげないゾウのデザインで、収納も可愛く。

card holder

ゾウをモチーフにした、遊び心のある可愛らしいカードケース。耳をイメージした配色フラップと、シボ感のあるPUレザーが魅力です。大きく開くじゃばら仕様でカードを見やすく整理でき、コンパクトながら収納力も充実。毎日のお出かけや、ちょっとしたプレゼントにもおすすめです。



- **ITEM NO.： GZCH-B021**
- **Price: ¥1,800 -（税抜）**
- Lot :3 p
- Size： H8.5cm,W10.5cm, D 2cm
- Weight : 57 g
- Material：PU
- JAN CODE： BK 4580852748368 / CM 4580852748375
  GG 4580852748382

COLOR VARIATION



BK
ブラック



CM
キャメル



GG
グレージュ





内装イメージ



ボタン開閉



サイドイメージ

おすすめポイント

- ゾウの耳や鼻をイメージした愛らしいデザイン
- 配色フラップとゴールド金具がおしゃれなアクセント
- 大きく開くじゃばら仕様でカードを整理しやすい
- ボタン開閉で使いやすく、持ち歩きにも便利



BISOU | For Your Daily Life
Light / Minimal / Daily

DAILY COLLECTION

じゃばらカードケース ラウンドファスナー 多収納 コンパクト

カードをすっきり整理、見やすく取り出しやすい。

card holder

シンプルで上品なデザインのじゃばら式カードケース。
大きく開くじゃばら収納でカードが見やすく、必要なものをスムーズに取り出せます。
ラウンドファスナーで使いやすく、コンパクトながら収納力も充実。
毎日の持ち歩きに便利なアイテムです。



- **ITEM NO.： GZCH-B022**
- **Price: ¥1,900 -（税抜）**
- Lot :3 p
- Size： H7.5cm,W10.5cm, D 2.5cm
- Weight : 58 g
- Material：**PU**
- JAN CODE： BK 4580852748450 / WT 4580852748467 / RD 4580852748474 L/PK 4580852748481 / D/BR 4580852748498

COLOR VARIATION



BK
ブラック



WT
ホワイト



RD
レッド



L/PK
ライトピンク



D/BR
ダークブラウン





内装イメージ



サイドイメージ

おすすめポイント

- じゃばら式でカードが見やすく取り出しやすい
- コンパクトながら充実したカード収納
- ラウンドファスナー付き
- シンプルで上品なデザインと豊富な5色展開



BISOU | For Your Daily Life
Light / Minimal / Daily

DAILY COLLECTION

じゃばらカードケース 窓付き パスケース 多収納

カードも定期券も、ひとつにすっきり収納。

card holder

窓付きポケットとじゃばら収納を備えた、コンパクトなカードケース。
カードを見やすく整理でき、外側の窓付きポケットには定期券やICカードを収納できます。
通勤・通学から普段のお出かけまで便利に使えます。



- **ITEM NO.： GZCH-B023**
- Price: ￥1,500-（税抜）
- Lot :3p
- Size : H12cm,W7cm,D2cm
- Weight : 57g
- Material：PU
- JAN CODE： BK 4580852748719 / BE 4580852748726
  D/BR 4580852748733

COLOR VARIATION



BK
ブラック



BE
ベージュ



D/BR
ダークブラウン





内装イメージ



背面イメージ



サイドイメージ

おすすめポイント

- じゃばら式収納でカードが見やすく取り出しやすい
- 窓付きポケットで定期券やICカードの収納に便利
- ファスナー開閉でカードをまとめて収納
- スマホより小さいコンパクトなサイズ感



BISOU | For Your Daily Life
Light / Minimal / Daily

DAILY COLLECTION

バイカラーデザイン じゃばらカードケース ラウンドファスナー コンパクト

さりげない配色がおしゃれ。
カードをすっきり整理。

- **ITEM NO.： GZCH-B024**
- Price: ￥1,900-（税抜）
- Lot :3p
- Size : H7.5cm,W10cm,D2cm
- Weight : 59g
- Material：PU
- JAN CODE： BK 4580852748917 / PK 4580852748924
  BL 4580852748931 / GG 4580852748948

card holder

シンプルなデザインに、さりげないバイカラーがアクセントになったじゃばらカードケース。
大きく開くラウンドファスナー仕様で、カードをひと目で確認でき、出し入れもスムーズ。
コンパクトながら収納力があり、普段使いに便利なアイテムです。







内装イメージ



底面イメージ

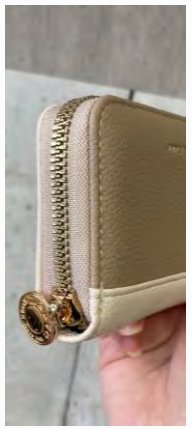

サイドイメージ

COLOR VARIATION



BK
ブラック



PK
ピンク



BL
ブルー



GG
グレージュ

おすすめポイント

- さりげないバイカラーが上品なデザイン
- じゃばら式収納でカードが見やすく取り出しやすい
- ラウンドファスナーで大きく開いて使いやすい
- 約59gの軽量・コンパクト設計で持ち歩きに便利



BISOU | For Your Daily Life
Light / Minimal / Daily

DAILY COLLECTION

千鳥格子柄 フラワー金具付き じゃばらカードケース

クラシカルな千鳥格子に、可憐なフラワーを添えて。

card holder

クラシカルな千鳥格子柄と、なめらかなPUレザーを組み合わせた上品なカードケース。フラップ部分にはゴールドカラーのフラワー金具をあしらい、華やかなアクセントに。内側はじゃばら式で大きく開き、カードを見やすく整理できます。コンパクトながら収納力があり、普段使いはもちろん、きれいめなスタイルにもぴったりのアイテムです。



- **ITEM NO.： GZCH-B025**
- Price: ￥3,200-（税抜）
- Lot :2p
- Size : H9cm,W10.5cm,D2cm
- Weight : 50g
- Material：PU/布地
- JAN CODE： BK 4580852749303 / CM 4580852749310
  GN 4580852749327

COLOR VARIATION



BK
ブラック



CM
キャメル



GN
グリーン





内装イメージ



ボタン開閉



サイドイメージ

おすすめポイント

- 千鳥格子柄×PUレザーの異素材切り替えデザイン
- ゴールドのフラワー金具が上品なアクセント
- じゃばら式のカード収納で、中身が見やすく取り出しやすい
- コンパクトなサイズ感で、小さめのバッグにも収納しやすい



DAILY COLLECTION

本革 じゃばらカードケース
大容量 カードウォレット

見やすく、取り出しやすく、すっきり整う。

Card holder

カードが増えて財布の中がごちゃつく。そんな悩みから生まれた、整理上手なじゃばらカードケースです。ファスナーを開けばカードが一覧できる設計で、レジ前でもスムーズ。本革ならではの柔らかな風合いと上品なカラーリングで、毎日使いたくなる一品に仕上げました。



- **ITEM NO.： GWT-A179**
- **Price: ¥3,300-（税抜）**
- Lot :2p
- Size : H8.5cm,W11cm, D 2cm
- Weight : 85 g
- Material：本革
- JAN CODE： BK 4580852740751 / BE 4580852740768
  L/BL 4580852740775 /L/GN 4580852740782

COLOR VARIATION



BK
ブラック



BE
ベージュ



L/GN
ライト
グリーン



L/BL
ライト
ブルー





内装イメージ



底面イメージ



サイドイメージ

おすすめポイント

- カードが一目で見つかるじゃばら収納
- レジ前で慌てないスムーズな取り出し
- 財布をコンパクトにしたい方におすすめ
- 本革素材で長く使うほど味わいが増す



BISOU | For Your Daily Life
Light / Minimal / Daily

DAILY COLLECTION

Wallet

必要な収納力を備えながら、バッグの中で場所を取らない絶妙なサイズ感が魅力。
小銭入れ・カード収納・お札収納を備え、日常使いにちょうどいい使い心地を実現しました。本革素材ならではの上品な質感が、大人の手元を美しく演出します。



本革 ミニ財布 三つ折り財布 コンパクト 小銭入れ カード収納

バッグを小さくしたい日に選ぶ財布。

- **ITEM NO.： GWT-A180**
- **Price: ¥4,500-（税抜）**
- Lot :2p
- Size : H8cm,W10cm, D 2.5cm
- Weight : 75 g
- Material：本革
- JAN CODE： BK 4580852740799 / MC 4580852740812
  S/BL 4580852740805 / S/PK 4580852740829

COLOR VARIATION



BK
ブラック



S/BL
スモーク
ブルー



MC
モカ



S/PK
スモーク
ピンク





内装イメージ



背面イメージ



サイドイメージ

おすすめポイント

- コンパクトなのに必要な収納をしっかり確保
- 小銭やカードの出し入れがスムーズ
- 本革の上質なシボ感が高見え
- ミニバッグ派にうれしい設計



BISOU | For Your Daily Life
Light / Minimal / Daily

DAILY COLLECTION

本革 薄型カード＆ウォレット＆パスケース

財布を持たない時代の、新しい定番。

Card＆Wallet ＆Pass Case

現金を持つ機会が減った今だからこそ選びたい、カードと少しの現金をスマートに持ち歩けるフラグメントケース。財布ほど大きくなく、カードケースより便利。背面のクリアポケットにはICカードを収納でき、改札やレジでもスムーズに使えます。



- **ITEM NO.： GWT-A181**
- **Price: ¥1,500-（税抜）**
- Lot :3p
- Size : H8.5cm,W11cm, D 0cm
- Weight : 30 g
- Material：PU
- JAN CODE： BK 4580852740904 / WT 4580852740911 / CM 4580852740928
  GY 4580852740935 / S/PK 4580852740942

COLOR VARIATION



BK
ブラック



WT
ホワイト



CM
キャメル



GY
グレイ



S/PK
スモークピンク





内装イメージ



別面にもカード収納

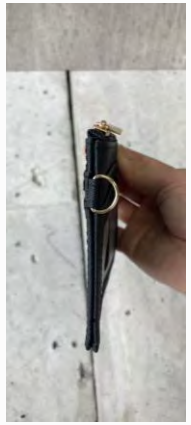

サイドイメージ

おすすめポイント

- ICカードを入れたまま使えるクリアポケット
- 小銭や鍵を収納できるファスナーポケット
- キャッシュレス派におすすめの薄型設計
- 豊富なカラー展開でギフトにも最適



BISOU | For Your Daily Life
Light / Minimal / Daily

DAILY COLLECTION

本革 配色じゃばら ミニ財布 大容量 カード＆ウォレット

「探さない財布」で、毎日をよりスマートに。

Card＆Wallet

財布の中でカードを探す時間を減らしたい。そんな方のための整理上手なフラグメントケースです。じゃばら式の収納スペースがカードを見やすく整頓し、加えて小銭など必要なものをすぐに取り出せるのが魅力。



- **ITEM NO.： GWT-A182**
- **Price: ¥3,200-（税抜）**
- Lot :2p
- Size : H9cm,W11cm, D 2cm
- Weight : 100 g
- Material：本革
- JAN CODE： BK 4580852740959 / GG 4580852740966
  S/PK 4580852740973

COLOR VARIATION



BK
ブラック



GG
グレージュ



S/PK
スモーク
ピンク





内装イメージ



底面イメージ

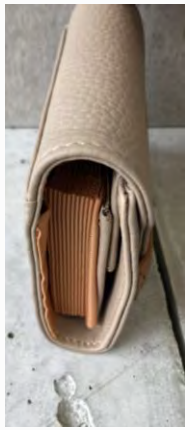

サイドイメージ

おすすめポイント

- カードが一覧できるじゃばら収納
- 財布とカードケースを兼ねた便利設計
- 上品な配色デザインで高見え
- コンパクトでバッグの中もすっきり



BISOU | For Your Daily Life
Light / Minimal / Daily

DAILY COLLECTION

ゴールド金具 三つ折りミニ財布
コンパクト カード収納 多収納

小さく持って、
きれいに整理。

wallet

フロントのゴールド金具が上品なアクセントになった三つ折りミニ財布。コンパクトなサイズながら、お札やカード、小銭を分けて収納でき、内側にはファスナーポケットも備えています。バッグの中でかさばりにくく、普段使いから小さめバッグの日にも活躍します。



- **ITEM NO.： GWT-A183**
- **Price: ¥3,200 -（税抜）**
- Lot :2 p
- Size： H9cm,W12cm, D 2cm
- Weight : 110 g
- Material：PU
- JAN CODE： BK 4580852745961 /BE 4580852746029 / CM 4580852745978
  BL 4580852745992/ PP 4580852746012/ GN 4580852745985
  SV 4580852746005

COLOR VARIATION



BK
ブラック



CM
キャメル



GN
グリーン



BL
ブルー



SV
シルバー



PP
パープル



BE
ベージュ





内装イメージ



展開イメージ



サイドイメージ

おすすめポイント

- ゴールド金具が映える上品なデザイン
- バッグに収まりやすいコンパクトな三つ折り
- お札・カード・小銭をすっきり整理
- 選ぶ楽しさが広がる豊富な7色展開



BISOU | For Your Daily Life
Light / Minimal / Daily

DAILY COLLECTION

薄型ミニ財布 カードケース付き コンパクト財布 小銭入れ 縦型

必要なものだけ、すっきりスマートに。

wallet

すっきりとした縦型フォルムの薄型ミニ財布。コンパクトながらカードを分けて収納でき、小銭などを入れられるスペースも備えています。厚さ約1cm・約70gで、小さめバッグにも収まりやすいサイズ感です。



- **ITEM NO.： GWT-A184**
- **Price: ¥2,500 -（税抜）**
- Lot :2 p
- Size： H11cm,W9cm, D 1cm
- Weight : 70 g
- Material：PU
- JAN CODE： BK 4580852746036 / O/WT 4580852746043
  CM 4580852746050 / GY 4580852746067

COLOR VARIATION



BK
ブラック



O/WT
オフホワイト



CM
キャメル



GY
グレー





内装イメージ



展開イメージ



サイドイメージ

おすすめポイント

- 厚さ約1cmのすっきりとした薄型デザイン
- カードを分けて収納できるポケット付き
- 小銭も持ち歩けるコンパクト設計
- 約70gで小さめバッグにも入れやすい



BISOU | For Your Daily Life
Light / Minimal / Daily

DAILY COLLECTION

ゴールド金具 多収納折りたたみ長財布 カード収納 レディース

小さなゴールド金具が映える、上品な多収納財布。

wallet

がま口を思わせる小さなゴールド金具がアクセントになった、ボタン開閉式の折りたたみ長財布。
カードやお札、小銭を分けて収納でき、すっきりとした見た目ながら収納力もしっかり備えています。



- **ITEM NO.： GWT-A185**
- **Price: ¥4,800 -（税抜）**
- Lot :2 p
- Size： H9cm,W19cm, D 3cm
- Weight : 220 g
- Material：PU
- JAN CODE： BK 4580852746074 / RD 4580852746081 / PK 4580852746098
  L/GY 4580852746104 / GG 4580852746111

COLOR VARIATION



BK
ブラック



L/GY
ライトグレー



RD
レッド

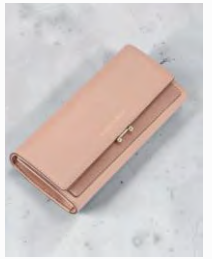

PK
ピンク



GG
グレージュ





内装イメージ



展開イメージ



サイドイメージ

おすすめポイント

- 小さなゴールド金具が上品なアクセント
- カードをたっぷり整理できる多収納設計
- お札・カード・小銭を分けてすっきり収納
- ボタン開閉で開け閉めしやすい折りたたみタイプ



BISOU | For Your Daily Life
Light / Minimal / Daily

DAILY COLLECTION

キルティング風ステッチ 長財布
外ファスナー小銭入れ カード収納

開かず小銭が取り出せる、使いやすさも嬉しい長財布。

- **ITEM NO.： GWT-A186**
- **Price: ¥4,500 -（税抜）**
- Lot :2 p
- Size： H9.5cm,W19.5cm, D 2cm
- Weight : 150 g
- Material：PU
- JAN CODE： BK 4580852746128 / BE 4580852746135
  CM 4580852746142 / MC 4580852746159

wallet

立体感のあるキルティング風ステッチと、ゴールド金具がアクセントになった長財布。上部には外側から直接開けられるファスナー付きで、ボタンを外して財布を開かなくても小銭をサッと取り出せる便利な仕様です。内側には複数のカードポケットを備え、お札やカードもすっきり整理して収納できます。



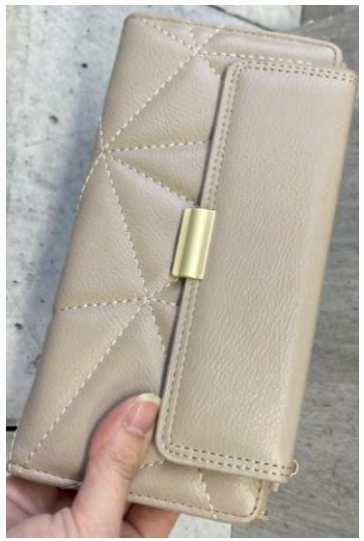

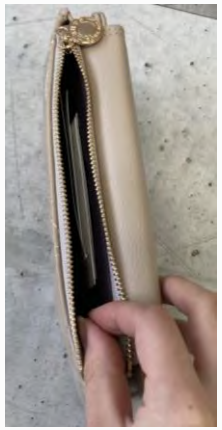

内装イメージ



展開イメージ



サイドイメージ

COLOR VARIATION



BK
ブラック



BE
ベージュ



CM
キャメル



MC
モカ

おすすめポイント

- 財布を開かず小銭を取り出せる上部ファスナー
- 立体感のあるキルティング風ステッチデザイン
- カードを整理しやすい複数のカードポケット
- ゴールド金具を添えた上品なデザイン



BISOU | For Your Daily Life
Light / Minimal / Daily

DAILY COLLECTION

シンプル多収納長財布 カード収納 小銭入れ付き

シンプルに持てて、中はしっかり収納。

wallet

飽きのこないシンプルなデザインと、充実した収納力を兼ね備えた長財布。内側には複数のカードポケットやファスナー付きの小銭入れ、仕切り収納を備え、カード・お札・小銭を分けてすっきり整理できます。厚さ約2cmのすっきりとしたフォルムで、毎日使いやすいデザインです。



- **ITEM NO.： GWT-A187**
- **Price: ¥4,700 -（税抜）**
- Lot :2 p
- Size： H9cm,W19cm, D 2cm
- Weight : 180 g
- Material：PU
- JAN CODE： BK 4580852746166/ RD 4580852746173/ MC 4580852746180 GG 4580852746197/ KH 4580852746203

COLOR VARIATION



BK
ブラック



RD
レッド



MC
モカ



GG
グレージュ



KH
カーキ



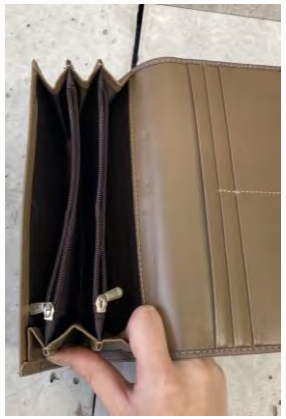

内装イメージ



展開イメージ



サイドイメージ

おすすめポイント

- カードをたっぷり整理できる多収納設計
- 小銭を分けて収納できるファスナーポケット
- お札やレシートを仕分けしやすい複数の収納スペース
- 流行を問わず使いやすいシンプルなデザイン



BISOU | For Your Daily Life
Light / Minimal / Daily

DAILY COLLECTION

ベルトデザイン長財布 ゴールド金具 多収納 カード収納

ゴールド金具が映える、上品な多収納長財布。

wallet

中央のベルトデザインと立体的なゴールド金具がアクセントになった、上品な長財布。内側には複数のカードポケットやファスナー付きの小銭入れ、仕切り収納を備え、カード・お札・小銭を分けてすっきり収納できます。きちんと感のあるデザインと収納力を兼ね備えた、毎日使いやすい長財布です。



- **ITEM NO.： GWT-A188**
- **Price: ¥4,800 -（税抜）**
- Lot :2 p
- Size： H9cm,W19cm, D 3cm
- Weight : 215 g
- Material：PU
- JAN CODE： BK 4580852746210/WT 4580852746227/BE 4580852746234
  CM 4580852746241/KH 4580852746258

COLOR VARIATION



BK ブラック　WT ホワイト　BE ベージュ　CM キャメル　KH カーキ





内装イメージ



展開イメージ



サイドイメージ

おすすめポイント

- 中央のベルトデザインと立体的なゴールド金具
- カードをまとめて整理できる多収納設計
- 小銭を分けて収納できるファスナー付きスペース
- お札・カード・小銭をすっきり仕分けできる内装



BISOU | For Your Daily Life
Light / Minimal / Daily

DAILY COLLECTION

クロスデザイン 薄型カードケース
ファスナー付き ミニ財布

カードも小銭も、
薄くスマートに
持ち歩く。

wallet

斜めに重なるクロスデザインの
カードポケットが目を引く、薄型
カードケース。外側にはカードを
分けて収納できるポケットを備え、
上部にはファスナー収納付き。
カードケースとしてはもちろん、
小銭などを入れてコンパクトなミ
ニ財布としても使えます。厚さ約
1cm・約60gで、ミニバッグにも
すっきり収まります。



- **ITEM NO.： GWT-A189**
- **Price: ¥2,300 -（税抜）**
- Lot :2 p
- Size： H8cm,W12cm, D 1cm
- Weight : 60 g
- Material：PU
- JAN CODE： BK 4580852746265/ WT 4580852746272/ BE 4580852746289
  RD 4580852746296/ SV 4580852746319 / GN 4580852746302

COLOR VARIATION



BK
ブラック



WT
ホワイト



BE
ベージュ



RD
レッド



GN
グリーン



SV
シルバー



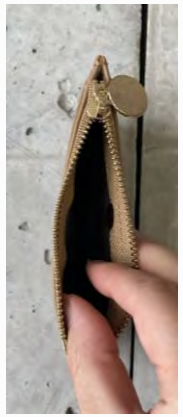

内装イメージ



薄さイメージ

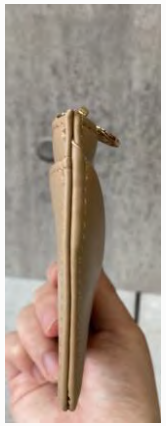

サイドイメージ

おすすめポイント

- 斜めに重なったクロスデザインのカードポケット
- 小銭や小物を収納できるファスナー付き
- 厚さ約1cm・約60gの薄型＆軽量タイプ
- カードケースにもミニ財布にも使えるコンパクトサイズ



BISOU | For Your Daily Life
Light / Minimal / Daily

DAILY COLLECTION

ヒョウ柄じゃばらミニ財布
ダブルファスナー 多収納

コンパクトに収納、ヒョウ柄でおしゃれに。

wallet

存在感のあるヒョウ柄が目を引く、コンパクトなミニ財布。
じゃばら式のカード収納に加え、ダブルファスナー仕様でお札や小銭なども分けて整理できます。
小さめのバッグにも収まりやすく、普段使いから旅行まで便利に活躍します。



- **ITEM NO.： GWT-A190**
- **Price: ¥1,800 -（税抜）**
- Lot :3 p
- Size： H8cm,W10.5cm, D 4cm
- Weight : 76 g
- Material：PU
- JAN CODE： BK 4580852748399 / BE 4580852748405
  CM 4580852748412

COLOR VARIATION



BK
ブラック



BE
ベージュ



CM
キャメル





内装イメージ



底面イメージ



サイドイメージ

おすすめポイント

- コーデのアクセントになるおしゃれなヒョウ柄
- じゃばら式でカードが見やすく取り出しやすい
- ダブルファスナー仕様で小物を分けて収納
- コンパクトで持ち歩きやすいミニ財布



BISOU | For Your Daily Life
Light / Minimal / Daily

DAILY COLLECTION

スリム長財布 L字ファスナー
カードポケット付き 薄型ウォレット

薄く、すっきり。
必要なものをスマートに収納。

Bag

シンプルで上品なデザインのスリム長財布。
厚さ約1cmの薄型設計で、バッグの中でもかさばりにくいのが魅力です。
内側にはカードポケットを備え、お札やカードなどをすっきり整理。
普段使いはもちろん、旅行用のサブ財布としてもおすすめです。



- **ITEM NO.： GWT-A191**
- **Price: ￥900 -（税抜）**
- Lot :3 p
- Size： H9cm,W17.5cm, D 1cm
- Weight : 41 g
- Material：PU
- JAN CODE： BK 4580852748603 / CM 4580852748610
  BR 4580852748627 / GN 4580852748634

COLOR VARIATION



BK
ブラック



CM
キャメル



BR
ブラウン



GN
グリーン





内装イメージ

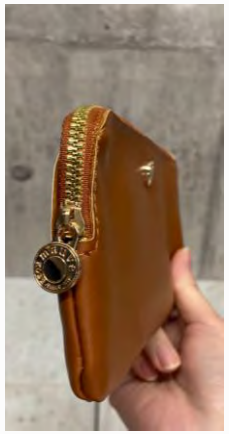

サイドイメージ

おすすめポイント

- 厚さ約1cmのスリムでかさばりにくいデザイン
- L字ファスナーで中身を出し入れしやすい
- カードポケット付きで整理しやすい
- 約41gの軽量設計で持ち歩きに便利



DAILY COLLECTION

Bag

すっきりとしたフォルムが魅力の薄型長財布。厚さ約1cmのスリムなデザインながら、内側には複数のカードポケットと仕切りを備え、カードやお札などを整理して収納できます。
シンプルで使いやすく、普段使いから旅行まで幅広く活躍します。









内装イメージ

薄型長財布 多収納 カードポケット付き ファスナーウォレット

薄型なのに収納上手。カードもすっきり整理。

- **ITEM NO.： GWT-A192**
- **Price: ¥2,800 -（税抜）**
- Lot :2 p
- Size： H12cm,W21cm,D1cm
- Weight : 90 g
- Material：PU
- JAN CODE： BK 4580852748641 / GY 4580852748658
  GN 4580852748665

COLOR VARIATION



BK
ブラック



GY
グレー



GN
グリーン

おすすめポイント

- 厚さ約1cmのすっきりとした薄型デザイン
- 複数のカードポケットで収納力も充実
- 仕切り付きで中身を分けて整理しやすい
- ファスナー開閉で中身をしっかり収納



BISOU | For Your Daily Life
Light / Minimal / Daily

DAILY COLLECTION

ダブルボタン 二つ折り財布 コンパクト 薄型 カードポケット付き

丸いダブルボタンがかわいい、すっきりコンパクトなお財布。

- **ITEM NO.： GWT-A193**
- Price: ￥2,500-（税抜）
- Lot :2p
- Size : H9cm,W12.5cm,D1.5cm
- Weight : 57g
- Material：PU
- JAN CODE： BK 4580852748887 / BE 4580852748894
  SV 4580852748900

wallet

フラップに並んだ2つの丸いボタンがアクセントになった、コンパクトな二つ折り財布。
内側にはカードポケットや収納スペースを備え、お札やカード類をすっきり整理できます。約57gと軽量で、ミニバッグにも収まりやすく、普段使いに便利なアイテムです。







内装イメージ



ボタン開閉



サイドイメージ

COLOR VARIATION



BK
ブラック



BE
ベージュ



SV
シルバー

おすすめポイント

- 丸いダブルボタンが目を引く個性的なデザイン
- カードポケット付きで小物を整理しやすい
- 約57gの軽量・薄型設計で持ち歩きやすい
- コンパクトなサイズ感でミニバッグにも収納しやすい



BISOU | For Your Daily Life
Light / Minimal / Daily

DAILY COLLECTION

シボ感レザー調 三つ折り財布 マグネット開閉 コンパクト

ころんと丸いフォルムに、使いやすさをぎゅっと。

wallet

シボ感のあるPU素材と、丸みのあるフラップが魅力の三つ折り財布。マグネット開閉でスムーズに開け閉めでき、カードポケットやファスナー付き収納で中身をすっきり整理できます。
コンパクトながら収納力があり、普段使いから小さめバッグでのお出かけまで便利に活躍します。



- **ITEM NO.： GWT-A194**
- Price: ￥3,500-（税抜）
- Lot :2p
- Size : H9.5cm,W13cm,D3.5cm
- Weight : 94g
- Material：PU
- JAN CODE： BK 4580852748955 / PK 4580852748979 / PP 4580852748986
  O/WT 4580852748962 / GN 4580852748993 / SV 4580852749006

COLOR VARIATION



BK
ブラック



O/WT
オフホワイト



PK
ピンク



PP
パープル



GN
グリーン



SV
シルバー





内装イメージ



マグネット開閉



サイドイメージ

おすすめポイント

- 丸みのあるフラップがかわいい上品なデザイン
- マグネット開閉でスムーズに使える
- カードポケットとファスナー付き収納を装備
- 約97gと軽量で持ち歩きやすいコンパクトサイズ



DAILY COLLECTION

wallet

丸みのあるフラップと、揺れるタッセルチャームがかわいらしいコンパクトなミニ財布。ボタン開閉で使いやすく、内側にはカードを整理できるポケットを備えています。キーリング付きなので、バッグに取り付けて持ち歩くことも可能。やわらかな色合いとゴールド金具が上品なアクセントになり、普段使いはもちろん、ちょっとしたお出かけにもおすすめです。



タッセルチャーム付き ミニ財布 カードケース キーリング付き

揺れるタッセルがかわいい、持ち歩きたくなるミニ財布。

- **ITEM NO.： GWT-A195**
- Price: ￥1,500-（税抜）
- Lot :3p
- Size : H9.9cm,W10.1cm,D0cm
- Weight : 57.1g
- Material：PUレザー
- JAN CODE： BK 4580852749259 / BE 4580852749266 / PK 4580852749273 S/PK 4580852749280 / BL 4580852749297

COLOR VARIATION



BK
ブラック



BE
ベージュ



PK
ピンク



S/PK
スモークピンク



BL
ブルー

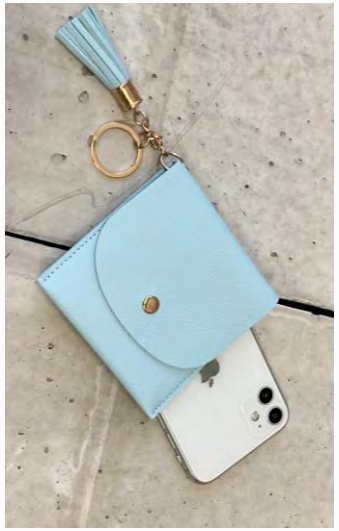



内装イメージ



背面イメージ

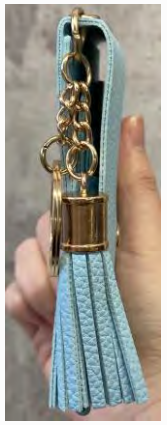

サイドイメージ

おすすめポイント

- タッセルチャーム付きで、バッグのアクセントにも
- 丸みのあるフラップデザインがかわいい
- カードポケット付きで、小物をすっきり収納
- キーリング付きのコンパクトサイズで持ち歩きやすい



BISOU | For Your Daily Life
Light / Minimal / Daily

261020-9Y

DAILY COLLECTION

マグネット開閉 長財布 多収納 カードポケット 背面ポケット付き

パッと開けて、すっきり収納。

wallet

シンプルで上品なデザインの長財布。
マグネット開閉でスムーズに開け閉めでき、カードやお札、小銭も分けて整理できます。
背面にもポケットを備えた、毎日使いやすいデザインです。



- **ITEM NO.： GWMC-MA063**
- **Price: ¥4,800 -（税抜）**
- Lot :2 p
- Size： H9.5cm,W18.5cm, D 3cm
- Weight : 136 g
- Material：PU
- JAN CODE： BK 4580852747347 / BE 4580852747354
  RD 4580852747361 / GN 4580852747378

COLOR VARIATION



BK
ブラック



BE
ベージュ



RD
レッド



GN
グリーン





内装イメージ



裏ポケット付き

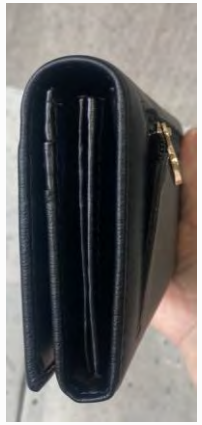

サイドイメージ

おすすめポイント

- マグネット開閉で開け閉めがスムーズ
- カードやお札を整理しやすい多収納仕様
- 小銭を分けられるファスナーポケット付き
- サッと取り出せる便利な背面ポケット



BISOU | For Your Daily Life
Light / Minimal / Daily

DAILY COLLECTION

がま口付き長財布 ツヤ感デザイン 多収納 カードポケット PUレザー

がま口で使いやすく、収納もたっぷり。

wallet

ツヤ感のある素材を組み合わせた、上品なデザインの長財布。
上部には小銭をサッと取り出しやすいがま口を備え、内側にはカードやお札を整理できる収納スペースも充実しています。
デザイン性と使いやすさを兼ね備えた、毎日に便利なお財布です。



- **ITEM NO.： GWMC-MA064**
- **Price: ¥4,800 -（税抜）**
- Lot :2 p
- Size： H9cm,W18.5cm, D 3cm
- Weight : 197 g
- Material：PU
- JAN CODE： BK 4580852747385 / CM 4580852747392
  RD 4580852747408 / GN 4580852747415

COLOR VARIATION


BK
ブラック


GN
グリーン


RD
レッド


CM
キャメル




内装イメージ


展開イメージ

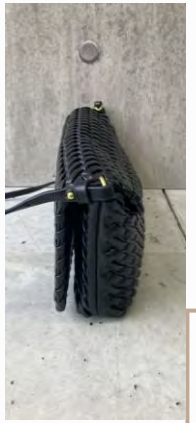
サイドイメージ

おすすめポイント

- 小銭を取り出しやすいがま口付き
- ツヤ感のある切り替えがおしゃれなデザイン
- カードやお札を整理しやすい多収納仕様
- 中身を分けて収納でき、毎日使いやすい



BISOU | For Your Daily Life
Light / Minimal / Daily

DAILY COLLECTION

ゴールド金具 フラップ長財布
多収納 カードポケット ボタン開閉

上品なワンポイントに、頼れる収納力。

wallet

ゴールドのワンポイント金具が上品な、シンプルデザインの長財布。
カードポケットやお札・小銭を分けられる収納スペースを備え、中身をすっきり整理できます。
ボタン開閉で使いやすく、毎日持ちやすいデザインです。



- **ITEM NO.： GWMC-MA065**
- **Price: ¥4,800 -（税抜）**
- Lot :2 p
- Size： H9cm,W19cm, D 3.5cm
- Weight : 171 g
- Material：PU
- JAN CODE： BK 4580852747422 / CM 4580852747439 /RD 4580852747446
  GN 4580852747453 / GG 4580852747460

COLOR VARIATION



BK
ブラック



CM
キャメル



RD
レッド



GN
グリーン



GG
グレージュ





内装イメージ



ボタン開閉

おすすめポイント

- ゴールド金具が映える上品なデザイン
- カードを整理しやすい豊富なポケット
- お札・小銭などを分けられる多収納仕様
- ボタン開閉で開け閉めしやすい



BISOU | For Your Daily Life
Light / Minimal / Daily

DAILY COLLECTION

二つ折り財布 ミニ財布 カード収納充実 ラウンドファスナー

コンパクトなのに、収納力たっぷり。

- **ITEM NO.： GWMC-MA066**
- **Price: ¥3,800 -（税抜）**
- Lot :2 p
- Size： H9cm,W12.5cm, D 3cm
- Weight : 114 g
- Material：PU
- JAN CODE： BK 4580852748207 / BE 4580852748214
  RD 4580852748221 / GN 4580852748238

wallet

シンプルなデザインにゴールド金具が映える、上品な二つ折り財布。コンパクトながらカードポケットや小銭入れ、お札の収納スペースを備え、必要なものをすっきり整理できます。カード収納部分には便利なクリアポケットも付いており、普段使いにぴったりのお財布です。



MC 4580796788871




内装イメージ


ボタン開閉

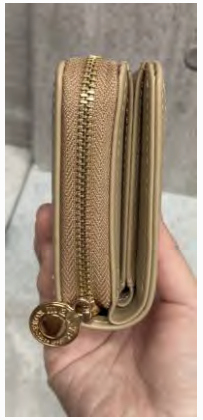
サイドイメージ

COLOR VARIATION



BK
ブラック

BE
ベージュ

RD
レッド

GN
グリーン

おすすめポイント

- ゴールド金具とステッチが映える上品なデザイン
- カードポケットが充実した多収納仕様
- 中身を確認しやすい便利なクリアポケット付き
- お札や小銭も分けて収納できる使いやすい設計



BISOU | For Your Daily Life
Light / Minimal / Daily

DAILY COLLECTION

がま口付き長財布 多収納上品 カードポケット充実 シンプル

がま口の使いやすさと、たっぷりの収納力をひとつに。

wallet

シンプルで上品なデザインに、がま口を組み合わせた長財布。
カードポケットや仕切り付きの収納スペースが充実しており、お札やカード、小銭をすっきり整理できます。
落ち着いたデザインで、毎日使いやすいアイテムです。



- **ITEM NO.： GWMC-MA067**
- **Price: ¥4,800 -（税抜）**
- Lot :2 p
- Size： H9cm,W19cm, D 3cm
- Weight : 206 g
- Material：PU
- JAN CODE： BK 4580852748566 / BE 4580852748573
  RD 4580852748580 / PK 4580852748597

COLOR VARIATION



BK
ブラック



BE
ベージュ



RD
レッド

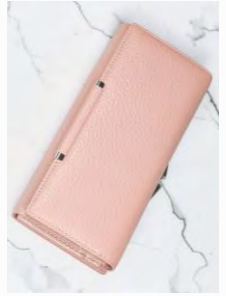

PK
ピンク





内装イメージ



展開イメージ



がま口収納付き

おすすめポイント

- がま口付きで小銭を取り出しやすい
- 充実したカードポケットで収納力抜群
- 仕切り付きでお札や小物をすっきり整理
- シンプルで上品な飽きのこないデザイン



BISOU | For Your Daily Life
Light / Minimal / Daily

DAILY COLLECTION

二つ折り財布 ダブルファスナー カードポケット付き コンパクト

コンパクトなのに収納上手。使いやすさをひとつに。

wallet

シンプルなデザインに、さりげない金具がアクセントになった二つ折り財布。
ファスナー収納とボタン開閉のカードポケットを備え、お札や小銭、カード類を分けて整理できます。
コンパクトながら収納力があり、毎日使いやすいデザインです。



- **ITEM NO.： GWMC-MA068**
- Price: ￥2,800-（税抜）
- Lot :2p
- Size : H8cm,W11cm,D3cm
- Weight : 108g
- Material：PU
- JAN CODE： BK 4580852748825/WT 4580852748832 /MC 4580852748849
  PK 4580852748870/ BL 4580852748856/ GN 4580852748863

COLOR VARIATION


BK
ブラック


WT
ホワイト


MC
モカ


BL
ブルー


GN
グリーン


PK
ピンク




ファスナー開閉部分
内装イメージ


ボタン開閉部分
内装イメージ

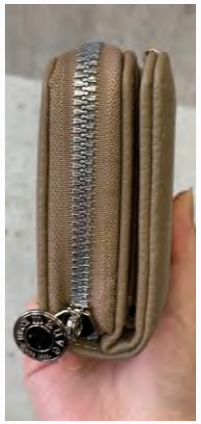
サイドイメージ

おすすめポイント

- ダブルファスナー仕様で小物を分けて収納
- ボタン開閉のカードポケット付きで整理しやすい
- 約108gの軽量設計で持ち歩きやすい
- シンプルで上品なデザインと豊富な6色展開



BISOU | For Your Daily Life
Light / Minimal / Daily

DAILY COLLECTION

型押しデザイン キーケース
キーホルダー フ PUレザー

鍵をすっきり収納して、おしゃれに持ち歩く。

- **ITEM NO.： GZKC-B009**
- **Price: ¥1,500 -（税抜）**
- Lot :3p
- Size： H9cm,W5cm, D 2cm
- Weight : 44 g
- Material：**PU**
- JAN CODE：BK 4580852747941 / WT 4580852747958 / CM 4580852747965
  RD 4580852747972 / PK 4580852747989 / PP 4580852747996
  GN 4580852748009

key case

上品な型押しデザインが魅力の、
コンパクトなキーケース。
ファスナー開閉で、鍵をすっきり収納できます。
バッグに取り付けられるフック付きで、普段使いはもちろん、
ちょっとしたプレゼントにもおすすめです。







内装イメージ



背面イメージ



サイドイメージ

COLOR VARIATION



BK
ブラック



WT
ホワイト



CM
キャメル



RD
レッド



PK
ピンク



PP
パープル



GN
グリーン

おすすめポイント

- 上品な型押しデザインとゴールド金具がアクセント
- ファスナー開閉で鍵をすっきり収納
- 内側のキーリング付きチェーンで鍵を取り付けやすい
- バッグに取り付けられるフック付きで持ち歩きに便利



BISOU | For Your Daily Life
Light / Minimal / Daily

DAILY COLLECTION

シンプル スリムキーケース
キーリング PUレザー

シンプルで使いやすい、毎日の鍵収納。

key case

すっきりとしたフォルムに、小さなメタルボタンが映えるシンプルなキーケース。ファスナー開閉で鍵をまとめて収納でき、内側にはキーリング付きチェーンを備えています。バッグに取り付けて持ち歩けるコンパクトなサイズ感で、好みに合わせて選べる6色展開も魅力です。



- **ITEM NO.： GZKC-B010**
- **Price: ¥1,500 -（税抜）**
- Lot :3 p
- Size： H9cm,W5cm, D 2cm
- Weight : 50 g
- Material：PU
- JAN CODE： BK 4580852748016 / CM 4580852748023 / RD 4580852748030
  L/PK 4580852748047/ NV 4580852748054 / BR 4580852748061

COLOR VARIATION



BK
ブラック



CM
キャメル



RD
レッド



L/PK
ライトピンク



NV
ネイビー



BR
ブラウン





内装イメージ



底面イメージ

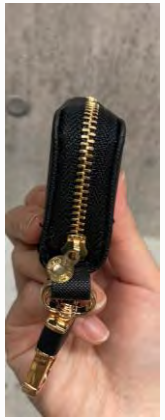

サイドイメージ

おすすめポイント

- すっきりとしたシンプルなフォルム
- 小さなメタルボタンがさりげないアクセント
- 内側のキーリング付きチェーンで鍵をまとめて収納
- 定番から差し色まで選べる6色展開



BISOU | For Your Daily Life
Light / Minimal / Daily

DAILY COLLECTION

フラップ式キーケース 6連キー フック付き ボタン開閉 PUレザー

6連フックで、鍵をすっきりひとまとめ。

- **ITEM NO.： GZKC-B011**
- **Price: ¥1,800 -（税抜）**
- Lot :3p
- Size： H10.5cm,W6cm, D 2cm
- Weight : 70 g
- Material：PU
- JAN CODE： BK 4580852748078 / NV 4580852748085
  GY 4580852748092 / GN 4580852748108

key case

斜めにカットされたフラップと、さりげないメタルボタンが上品なキーケース。
内側には6連キーフックを備え、複数の鍵をまとめて収納できます。
ボタン開閉で使いやすく、バッグに取り付けられるフック付きで、毎日のお出かけにも便利です。







内装イメージ



ボタン開閉

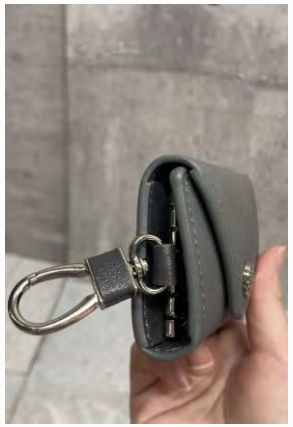

サイドイメージ

COLOR VARIATION



BK
ブラック

NV
ネイビー

GY
グレー

GN
グリーン

おすすめポイント

- 斜めフラップとステッチがおしゃれなデザイン
- 6連キーフックで複数の鍵をすっきり整理
- ボタン開閉で鍵の出し入れがスムーズ
- バッグに取り付けられる便利なフック付き



BISOU | For Your Daily Life
Light / Minimal / Daily

DAILY COLLECTION

シボ感PUレザー キーケース
6連キーフック付き ファスナー開閉

鍵をまとめて、スマートに持ち歩く。

key case

シボ感のあるPUレザーとシルバー金具が上品な、シンプルデザインのキーケース。内側には6連キーフックとキーリング付きチェーンを備え、複数の鍵をすっきり整理できます。
ファスナー開閉で中身をまとめられ、バッグに取り付けられるフック付きで持ち歩きにも便利です。



- **ITEM NO.GZKC-B012**
- **Price: ¥1,800 -（税抜）**
- Lot :3 p
- Size： H11.5cm,W6.5cm, D 2.6cm
- Weight : 95 g
- Material：PU
- JAN CODE： BK 4580852748245 / GG 4580852748252

COLOR VARIATION



BK
ブラック



GG
グレージュ





内装イメージ



底面イメージ



サイドイメージ

おすすめポイント

- シボ感のある素材とシルバー金具が上品なデザイン
- 6連キーフックで複数の鍵をすっきり収納
- キーリング付きチェーンで鍵の取り付けにも便利
- バッグに取り付けられるフック付きで持ち歩きやすい



BISOU | For Your Daily Life
Light / Minimal / Daily

DAILY COLLECTION

ラウンドファスナーキーケース
6連キーフック カラビナ付き 多収納

大切な鍵を
すっきり収納、
持ち歩きもス
マートに。

key case

シンプルで上品なデザインのラウンドファスナーキーケース。
内側には6連キーフックとキーリングを備え、複数の鍵をまとめて収納できます。
カラビナ付きでバッグなどに取り付けられ、ゴールド金具がさりげないアクセントに。普段使いに便利なアイテムです。



- **ITEM NO.： GZKC-B013**
- **Price: ¥1,800 -（税抜）**
- Lot :3 p
- Size： H11.5cm,W6.5cm, D 2cm
- Weight : 84 g
- Material：PU
- JAN CODE： BK 4580852748429 / RD 4580852748436
  BR 4580852748443

COLOR VARIATION



BK
ブラック



RD
レッド



BR
ブラウン





内装イメージ



底面イメージ

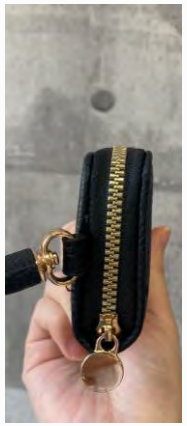

サイドイメージ

おすすめポイント

- 複数の鍵をまとめられる6連キーフック付き
- ラウンドファスナー開閉で鍵をすっきり収納
- カラビナ付きでバッグへの取り付けも簡単
- ゴールド金具が映える上品なシンプルデザイン



BISOU | For Your Daily Life
Light / Minimal / Daily

DAILY COLLECTION

バイカラーアクセント キーケース
カラビナ付き ラウンドファスナー

赤と白のワンポイントが映える、スマートなキーケース。

- **ITEM NO.： GZKC-B014**
- **Price: ¥1,500 -（税抜）**
- Lot :3 p
- Size： H9cm,W5cm, D 2cm
- Weight : 45 g
- Material：PU
- JAN CODE： BK 4580852748504 / CM 4580852748511
  D/BR 4580852748528

key case

フロントのステッチと赤×白の配色アクセントが目を引く、シンプルなキーケース。
内側にはチェーン付きキーリングを備え、鍵をすっきり収納できます。
カラビナ付きでバッグなどに取り付けられ、約45gと軽量で持ち歩きにも便利です。



MC 4580798788871





内装イメージ



底面イメージ



サイドイメージ

COLOR VARIATION



BK
ブラック



CM
キャメル



D/BR
ダークブラウン

おすすめポイント

- 赤×白の配色が映えるワンポイントデザイン
- フロントのステッチがさりげないアクセント
- チェーン付きキーリングで鍵をまとめて収納
- カラビナ付きでバッグへの取り付けも簡単



BISOU | For Your Daily Life
Light / Minimal / Daily

DAILY COLLECTION

クロコ型押し キーケース ラウンドファスナー キーフック付き

クロコ柄で上品に、鍵をすっきり持ち歩く。

key case

高級感のあるクロコ型押しデザインが魅力のキーケース。
ラウンドファスナー開閉で、内側には鍵を取り付けられるチェーン付きキーリングを備えています。
バッグに取り付けられるナスカン付きで、普段使いにも便利なアイテムです。



- **ITEM NO.： GZKC-B015**
- **Price: ¥1,500 -（税抜）**
- Lot :3 p
- Size： H8.5cm,W5cm, D 2cm
- Weight : 65 g
- Material：PU
- JAN CODE： BK 4580852748535 / CM 4580852748542
  D/BR 4580852748559

COLOR VARIATION



BK
ブラック



CM
キャメル



D/BR
ダークブラウン

MF 4580796788871



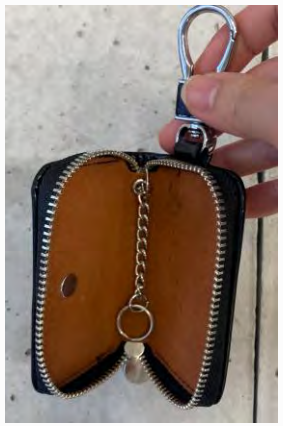

内装イメージ



底面イメージ

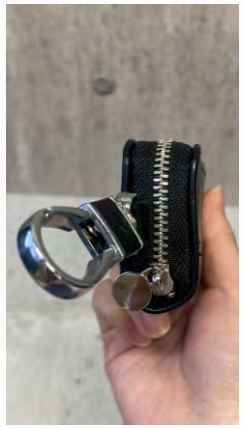

サイドイメージ

おすすめポイント

- 高級感のあるクロコ型押しデザイン
- チェーン付きキーリングで鍵をまとめて収納
- ラウンドファスナーで中身をしっかり保護
- ナスカン付きでバッグへの取り付けも簡単





BK/GN





・ITEM ＃ ：GZPC-A100
・Price: ¥1,800　・Lot : 3p
・Size : H25cm,W18cm,D6.5cm
・Weight : 150ｇ　・Material : PVC

・Col.　BK 4580796789069　WT 4580796789076
OR 4580796789083　YL 4580796789090
KH 4580796789113　L/BL 4580796789106
BK/GN 4580796789120

DAILY COLLECTION

スクエアポーチ 小物入れ コンパクト シンプル 上品 メイクポーチ

毎日に寄り添う、上品シンプルポーチ。

pouch

シンプルで上品なデザインが魅力のスクエアポーチ。マチ付きなので見た目以上の収納力があり、コスメや小物をすっきり整理できます。コンパクトで持ち運びやすく、普段使いから旅行まで幅広く活躍するアイテムです。



- **ITEM NO.： GZPC-A101**
- **Price: ¥1,200-（税抜）**
- Lot :3p
- Size : H8cm,W10.5cm, D 5.5cm
- Weight : 41 g
- Material：PU
- JAN CODE：BK 4580852741024 / WT 4580852741031 / L/PK 4580852741048
  L/GD 4580852741055 /S/PK 4580852741062/ GG 4580852741079
  GD 4580852741086

COLOR VARIATION



BK
ブラック



WT
ホワイト



L/PK
ライトピンク



L/GD
ライトゴールド



S/PK
スモークピンク



GG
グレージュ



GD
ゴールド



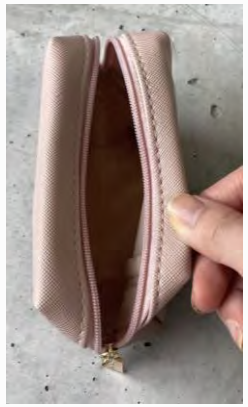

内装イメージ



底面イメージ

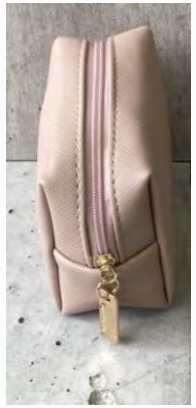

サイドイメージ

おすすめポイント

- シンプルで上品なデザイン
- マチ付きで収納しやすい
- コンパクトで持ち運びやすい
- 豊富なカラーバリエーション



BISOU | For Your Daily Life
Light / Minimal / Daily

DAILY COLLECTION

PVC マチ付き 化粧ポーチ 小物入れ 軽量 シンプル マルチポーチ 旅行

毎日にちょうどいい、マルチポーチ。

pouch

PVC素材を使用した、軽くて扱いやすいマルチポーチ。丸みのあるフォルムとシンプルなタグデザインが、毎日の暮らしに自然と馴染みます。コスメはもちろん、ガジェットや文房具などの小物整理にも便利で、普段使いから旅行まで幅広く活躍します。



- **ITEM NO.： GZPC-A102**
- **Price: ¥1,900-（税抜）**
- Lot :3p
- Size : H11cm,W17cm, D 5cm
- Weight : 64 g
- Material：PVC
- JAN CODE： BK 4580852741093/ BE 4580852741109/ BL 4580852741116

COLOR VARIATION



BK
ブラック



BE
ベージュ



BL
ブルー





内装イメージ



底面イメージ



サイドイメージ

おすすめポイント

- 扱いやすいPVC素材
- 丸みのあるフォルム
- マチ付きでしっかり収納
- 化粧ポーチやガジェットポーチにも◎



BISOU | For Your Daily Life
Light / Minimal / Daily

DAILY COLLECTION

Pouch

綿麻素材のやさしい風合いに、華やかなボタニカル柄をあしらったコスメポーチ。マチ付きでコスメや小物をすっきり収納でき、普段使いはもちろん旅行やギフトにもおすすめです。



ボタニカル柄 ポーチ コスメポーチ 綿麻 小物入れ マチ付き

お気に入りの柄で、バッグの中も華やかに。

- **ITEM NO.： GZPC-A103**
- **Price: ¥1,600 -（税抜）**
- Lot : 3p
- Size： H8cm,W19cm, D 4cm
- Weight : 29 g
- Material：綿/麻
- JAN CODE： BK 4580852741123 / YL 4580852741130
  PP 4580852741147 / L/PK 4580852741154

COLOR VARIATION



BK
ブラック



YL
イエロー



PP
パープル



L/PK
ライトピンク





内装イメージ



底面イメージ



サイドイメージ

おすすめポイント

- 華やかなボタニカルデザイン
- 綿麻素材のナチュラルな風合い
- マチ付きでしっかり収納
- 普段使いから旅行まで活躍



BISOU | For Your Daily Life
Light / Minimal / Daily













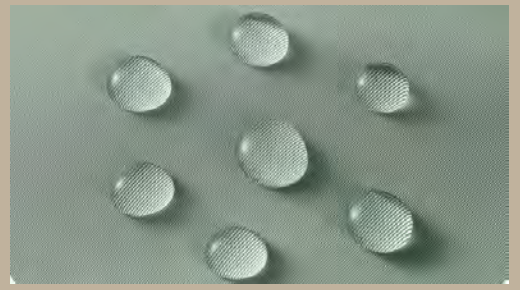



・ITEM ＃： GZPC-A104
・Price: ¥1,800　・Lot :3 p
・Size : H12cm,W19cm, D 8cm
・Weight : 65ｇ　・Material：ポリエステル

・Col.
GY 4580852741161
L/PK 4580852741178
L/BL 4580852741185

DAILY COLLECTION

pouch

丸みのある半月型フォルムがおしゃれなコンパクトポーチ。大きく開く設計で中身が見やすく、コスメや小物をスムーズに出し入れできます。毎日のメイクポーチとしてはもちろん、旅行用としても活躍します。



半月型ポーチ メイクポーチ 小物収納 ナイロン トラベルポーチ

大きく開いて、見やすく取り出しやすい。

- **ITEM NO.： GZPC-A105**
- **Price: ¥1,800 -（税抜）**
- Lot : 3p
- Size： H12cm,W18cm, D 6cm
- Weight : 100 g
- Material：ナイロン
- JAN CODE： BK 4580852741192 / L/PK 4580852741208
  L/BL 4580852741215

COLOR VARIATION



BK
ブラック

L/PK
ライトピンク

L/BL
ライトブルー





内装イメージ



底面イメージ



サイドイメージ

おすすめポイント

- 大きく開いて中身が見やすい
- ころんと可愛い半月型デザイン
- コンパクトでもしっかり収納
- 軽量で持ち運びに便利



BISOU | For Your Daily Life
Light / Minimal / Daily

DAILY COLLECTION

pouch

ころんとしたスクエアフォルムが可愛らしいコンパクトポーチ。内側には仕切りポケットを備え、コスメや小物をすっきり整理できます。軽量で持ち運びしやすく、毎日のメイクポーチや旅行用としても活躍します。



スクエアポーチ 小物収納 コンパクト メイクポーチ 仕切りポケット付き

ころんと可愛い、すっきり整う。

- **ITEM NO.： GZPC-A106**
- **Price: ¥1,700 -（税抜）**
- Lot :3 p
- Size： H10cm,W10cm, D 4.5cm
- Weight : 100 g
- Material：ナイロン
- JAN CODE： BK 4580852741222 / BL 4580852741239
  GG 4580852741246/L/BL 4580852741253

COLOR VARIATION



BK
ブラック



BL
ブルー



GG
グレージュ



L/BL
ライトブルー





内装イメージ



底面イメージ



サイドイメージ

おすすめポイント

- ころんと可愛いスクエアフォルム
- 便利な仕切りポケット付き
- コンパクトでも使いやすい収納力
- 軽量で持ち運びしやすい



BISOU | For Your Daily Life
Light / Minimal / Daily

DAILY COLLECTION

Pouch

カラフル小花・モノクロ小花・リボン柄から選べる、大人かわいいポーチ。ころんとしたフォルムと広めのマチで、コスメや小物をすっきり収納できます。普段使いはもちろん、旅行やバッグの整理にも活躍するアイテムです。



化粧ポーチ コスメポーチ 選べる3柄 小物入れ マチ付き

選べる3柄、大人かわいいポーチ。

- **ITEM NO.： GZPC-A107**
- **Price: ¥1,600 -（税抜）**
- Lot :3 p
- Size： H10cm,W17cm, D 8.5cm
- Weight : 25 g
- Material：綿
- JAN CODE： A 4580852741277 / B 4580852741284 / C 4580852741260

COLOR VARIATION



A
カラフル小花



B
モノクロ小花



C
リボン





内装イメージ



底面イメージ



サイドイメージ

おすすめポイント

- 選べる3つのデザイン
- ころんと可愛いフォルム
- マチ付きでしっかり収納
- バッグに入れてもかさばりにくい



BISOU | For Your Daily Life
Light / Minimal / Daily

DAILY COLLECTION

Pouch

大きく開いて中身が見やすい、大容量のバニティポーチ。ブラシホルダーやメッシュポケット、仕切り付きで、コスメをすっきり整理できます。毎日のメイクはもちろん、旅行や出張にも便利な収納力のあるアイテムです。



バニティポーチ 大容量 仕切り付き メイクポーチ シングル

開いてすぐ見つかる、すっきり収納。

- **ITEM NO.： GZPC-A108S**
- **Price: ¥2,200 -（税抜）**
- Lot :2 p
- Size： H17cm,W23cm,D8.5cm
- Weight : 140 g
- Material：オックスフォード布
- JAN CODE：BK 4580852741307 /WT 4580852741314/GG 4580852741321

COLOR VARIATION



BK
ブラック



WT
ホワイト



GG
グレージュ





内装イメージ



底面イメージ



サイドイメージ

おすすめポイント

- 大きく開いて見やすい設計
- ブラシホルダー＆多収納ポケット
- たっぷり入る大容量サイズ
- 持ち運びに便利なハンドル付き



BISOU | For Your Daily Life
Light / Minimal / Daily

DAILY COLLECTION

Pouch

上下に分けて収納できる2層構造の大容量バニティポーチ。ブラシホルダーやメッシュポケット、仕切り付きでコスメをすっきり整理できます。マチが広く収納力も抜群。毎日のメイクはもちろん、旅行や出張にも活躍します。



MF 4580796788871




内装イメージ


底面イメージ


サイドイメージ

バニティポーチ 大容量 仕切り付き メイクポーチ ダブル

収納力アップ。
2層で賢く整理。

- **ITEM NO.： GZPC-A108W**
- **Price: ¥2,500 -（税抜）**
- Lot :2 p
- Size： H17cm,W23cm,D11cm
- Weight : 180 g
- Material：オックスフォード布
- JAN CODE：BK 4580852741338/ WT 4580852741345/GG 4580852741352

COLOR VARIATION


BK
ブラック


WT
ホワイト


GG
グレージュ

おすすめポイント

- 収納力がアップする2層構造
- ブラシホルダー＆多収納ポケット
- たっぷり入る大容量サイズ
- 持ち運びに便利なハンドル付き



BISOU | For Your Daily Life
Light / Minimal / Daily

DAILY COLLECTION

サクランボ 花柄 リボン柄小物入れ 化粧ポーチ コンパクト ギフト

選べる３種類、大人かわいいポーチ。

- **ITEM NO.： GZPC-A109**
- **Price: ¥1,600 -（税抜）**
- Lot :2 p
- Size： H10cm,W17cm, D8.5cm
- Weight : 25 g
- Material：ポリエステル
- JAN CODE： A 4580852742762 / B 4580852742779
  C 4580852742786

pouch

サクランボ柄・リボン柄・花柄をあしらった、持っているだけで気分が華やぐコンパクトポーチです。リップやコンパクト、イヤホンなどの小物をすっきり収納でき、バッグの中を整理整頓。軽量で持ち歩きやすく、普段使いはもちろん、お出かけや旅行にも活躍します。自分用にはもちろん、プレゼントにもおすすめのアイテムです。







内装イメージ



サイズ感イメージ



サイドイメージ

COLOR VARIATION



A
サクランボ柄



B
リボン柄



C
リボン＆花柄

おすすめポイント

- サクランボ・リボン・花柄の3デザイン
- 毎日の小物をすっきり収納
- 軽量で持ち歩きやすい
- ギフトにもおすすめ



BISOU | For Your Daily Life
Light / Minimal / Daily

DAILY COLLECTION

大容量 コスメポーチ シンプル スクエアポーチ 小物入れ 自立

毎日の小物を、すっきりひとまとめ。

pouch

シンプルで上品なデザインの大容量コスメポーチです。
広めのマチで収納力があり、コスメやスキンケア用品、小物をまとめてすっきり収納できます。
大きく開くファスナーで中身が見やすく、毎日のメイクはもちろん、旅行や出張にも便利なアイテムです。



- **ITEM NO.： GZPC-A110**
- **Price: ¥1,000 -（税抜）**
- Lot : 3p
- Size： H10cm,W17cm, D 7cm
- Weight : 60 g
- Material：PU
- JAN CODE： BK 4580852742908 / WT 4580852742915
  SV 4580852742922 / L/BL 4580852742939

COLOR VARIATION



BK
ブラック



WT
ホワイト



SV
シルバー



L/BL
ライトブルー





内装イメージ



底面イメージ



サイドイメージ

おすすめポイント

- 広めのマチでたっぷり収納
- 大きく開いて取り出しやすい
- シンプルで上品なデザイン
- 旅行や普段使いにも活躍



BISOU | For Your Daily Life
Light / Minimal / Daily

DAILY COLLECTION

ストライプ柄 コスメポーチ 大容量 軽量 小物入れ スクエアポーチ

爽やかなストライプで、毎日の収納をもっと軽やかに。

pouch

爽やかなストライプ柄が魅力のコスメポーチです。広めのマチでコスメやスキンケア用品、小物をすっきり収納でき、毎日のメイクはもちろん旅行用ポーチとしても活躍。軽量で持ち運びやすく、シンプルなデザインは幅広い年代の方におすすめです。



- **ITEM NO.： GZPC-A111**
- **Price: ¥1,000 -（税抜）**
- Lot : 3p
- Size： H11cm,W17.5cm, D 6.5cm
- Weight : 40 g
- Material：ポリエステル
- JAN CODE： RD 4580852742946/ PK 4580852742953 /BL 4580852742960 GY 4580852742977/ GN 4580852742984

COLOR VARIATION



RD
レッド



PK
ピンク



BL
ブルー



GY
グレー



GN
グリーン





内装イメージ

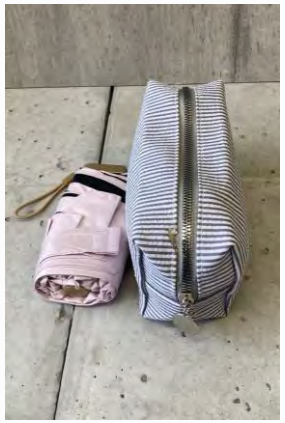

サイズ比較イメージ



サイドイメージ

おすすめポイント

- 爽やかなストライプデザイン
- 広めのマチでしっかり収納
- 軽量で持ち運びやすい
- 大きく開いて中身が見やすい



BISOU | For Your Daily Life
Light / Minimal / Daily

DAILY COLLECTION

メッシュポーチ ハート柄 小物入れ 化粧ポーチ クリア 軽量 Sサイズ

小さくても、
かわいく
しっかり収納。

- **ITEM NO.： GZPC-A112**
- **Price: ¥300 -（税抜）**
- Lot :3 p
- Size： H11cm,W11～13.5cm, D 4cm
- Weight : 10 g
- Material：アクリル
- JAN CODE： BK 4580852743516 / WT 4580852743523

pouch

ハート柄のメッシュ素材がかわいいSサイズポーチ。
コスメやイヤホン、鍵などの小物をすっきり収納でき、バッグの中の整理にも便利です。軽くて持ち運びやすく、デイリーに活躍します。



MC 4580796788871





内装イメージ



底面イメージ



サイドイメージ

COLOR VARIATION



BK
ブラック



WT
ホワイト

おすすめポイント

- かわいいハート柄メッシュデザイン
- コンパクトなのに収納力◎
- 約10gの超軽量設計
- バッグの中をすっきり整理



BISOU | For Your Daily Life
Light / Minimal / Daily

DAILY COLLECTION

メッシュポーチ ハート柄 小物入れ 化粧ポーチ クリア 軽量 Mサイズ

たっぷり入る、かわいいハート柄ポーチ。

pouch

ハート柄のメッシュ素材がおしゃれなMサイズポーチ。
コスメやスキンケア用品、スマホなどをまとめて収納でき、普段使いから旅行まで幅広く活躍します。
軽量で持ち運びやすく、バッグの整理にも便利です。



- ITEM NO.： GZPC-A113
- Price: ¥400 -（税抜）
- Lot : 3 p
- Size： H13cm,W12~22cm, D 8.5cm
- Weight : 16 g
- Material：アクリル
- JAN CODE： BK 4580852743530 / WT 4580852743547

COLOR VARIATION



BK
ブラック



WT
ホワイト





内装イメージ



底面イメージ



サイドイメージ

おすすめポイント

- ハート柄メッシュで中身が見やすい
- Mサイズで収納力アップ
- マチ付きでしっかり入る
- 約16gの軽量設計



BISOU | For Your Daily Life
Light / Minimal / Daily

DAILY COLLECTION

pouch

シリーズ最大サイズのハート柄メッシュポーチ。
丸みのあるやさしいフォルムと大容量設計で、コスメやスキンケア用品、旅行用アイテムまでたっぷり収納できます。軽量で持ち運びやすく、デイリーにも旅行にも活躍します。



メッシュポーチ ハート柄 小物入れ 化粧ポーチ クリア 軽量 Lサイズ

たっぷり入る、丸みフォルムの大容量ポーチ。

- **ITEM NO.： GZPC-A114**
- **Price: ¥500 -（税抜）**
- Lot :3 p
- Size： H12cm,W17~21cm, D 8cm
- Weight : 24 g
- Material：アクリル
- JAN CODE： BK 4580852743554 / WT 4580852743561

COLOR VARIATION



BK
ブラック



WT
ホワイト





内装イメージ



底面イメージ



サイドイメージ

おすすめポイント

- シリーズ最大のLサイズ
- 丸みのある可愛いフォルム
- 中身が見やすいハート柄メッシュ
- マチ付きで収納力抜群



BISOU | For Your Daily Life
Light / Minimal / Daily

DAILY COLLECTION

オックスフォード生地 多収納 マルチポーチ 薄型 小物整理

薄型なのに収納上手。小物をすっきりひとまとめ。

pouch

シンプルで落ち着いたデザインの、オックスフォード生地を使用したマルチポーチ。
内側には仕切りやポケットを備え、スマホやカード、小物類を分けて整理できます。
背面にもファスナーポケットがあり、薄型でバッグの中にもすっきり収まる便利なアイテムです。



- **ITEM NO.： GZPC-A115**
- Price: ￥2,200-（税抜）
- Lot :2p
- Size : H12cm,W18.5cm,D1.5cm
- Weight : 114g
- Material：オックスフォード生地
- JAN CODE： BK 4580852748740 / NV 4580852748757
  GY 4580852748764

COLOR VARIATION



BK
ブラック



NV
ネイビー



GY
グレー





内装イメージ



背面ポケット付き



サイドイメージ

おすすめポイント

- オックスフォード生地を使用したシンプルなデザイン
- 内側の仕切りやポケットで小物を整理しやすい
- 背面ファスナーポケット付きで収納に便利
- 約114gの軽量・薄型設計で持ち歩きやすい



BISOU | For Your Daily Life
Light / Minimal / Daily

DAILY COLLECTION

多収納スクエアポーチ 仕切り付き 大容量 軽量 ファスナー開閉

仕切りで整理上手。たっぷり入るスクエアポーチ。

pouch

シンプルなロゴタグがアクセントになった、カジュアルなスクエアポーチ。
内側には仕切りやポケットを備え、コスメや文房具、小物類をすっきり整理できます。
マチのある収納力と約102gの軽さが魅力で、普段使いから旅行まで幅広く活躍します。



- **ITEM NO.： GZPC-A116**
- Price: ￥2,200-（税抜）
- Lot :2p
- Size : H12cm,W18cm,D3cm
- Weight : 102g
- Material：ポリエステル
- JAN CODE： BK 4580852748771 / PK 4580852748788 / BL 4580852748795
  GY 4580852748801 / MS 4580852748818

COLOR VARIATION


BK
ブラック


PK
ピンク


BL
ブルー


GY
グレー


MS
マスタード




内装イメージ



底面イメージ


サイドイメージ

おすすめポイント

- ロゴタグがアクセントのシンプルなデザイン
- 内側の仕切りやポケットで小物を整理しやすい
- マチ約3cmのスクエア型で収納しやすい
- 約102gの軽量設計で旅行や持ち歩きにも便利

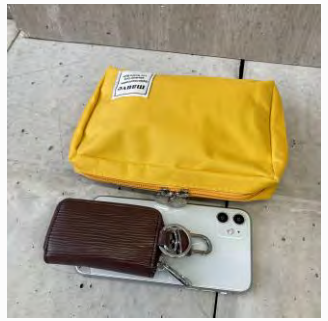

BISOU | For Your Daily Life
Light / Minimal / Daily











・ITEM ＃： GSB-A051
・Price: ¥3,300　・Lot :2 p
・Size : H31cm,W41cm,D8cm
・Weight : 200ｇ　・Material：ポリエステル

・Col.
BK 4580852742199
WT 4580852742205
L/PK 4580852742212
SV 4580852742229
L/BL 4580852742236









・ITEM ＃：GCC-A187
・Size：H13.2cm,W21.8cm,D6.2cm
・Weight：530ｇ
・Lot：2p
・Material：ポリエステル
・Price: ¥4,200
・JANコード：BK 4580796785177
GD 4580796785184
SV 4580796785191









- ITEM ＃ ：GCC-A189
- Size : H10cm,W23cm,D5cm
- Weight : 170ｇ
- Lot : 2p
- Material：PVC
- Price: ¥3,900
- JANコード：BK 4580796785238
  GD 4580796785245
  SV 4580796785252

DAILY COLLECTION

パーティーバッグ クラッチバッグ 結婚式 フォーマル バッグ プリーツ

華やかなプリーツが装いを美しく彩る。

Clutch Bag

上品なプリーツデザインが印象的なパーティークラッチバッグです。結婚式や披露宴、二次会、入学式・卒業式などのフォーマルシーンにぴったり。付属のチェーンを付ければショルダーバッグとしても使える2WAY仕様で、必要な小物をすっきり収納できます。



- **ITEM NO.： GCC-A191**
- **Price: ¥3,500 -（税抜）**
- Lot :2 p
- Size： H11cm,W20cm, D 4cm
- Weight : 172 g
- Material：ポリエステル
- JAN CODE： BK 4580852742885 / SV 4580852742892

COLOR VARIATION



BK
ブラック



SV
シルバー





内装イメージ



チェーン装着時
イメージ



サイドイメージ

おすすめポイント

- エレガントなプリーツデザイン
- チェーン付き2WAY仕様
- フォーマルシーンで活躍
- 必要な小物をすっきり収納



BISOU | For Your Daily Life
Light / Minimal / Daily

DAILY COLLECTION

クラッチバッグ プリーツ ラインストーン 披露宴 二次会

煌めくラインストーンで、華やかなフォーマルスタイルに。

Clutch Bag

上品なプリーツデザインにラインストーンをあしらった、華やかなパーティークラッチバッグです。結婚式や披露宴、二次会、入学式・卒業式などのフォーマルシーンにおすすめ。付属のチェーンを付ければショルダーバッグとしても使える2WAY仕様で、必要な小物をスマートに持ち運べます。



- **ITEM NO.： GCC-A192**
- **Price: ¥3,500 -（税抜）**
- Lot :2 p
- Size： H11cm,W20cm,D5cm
- Weight : 182 g
- Material：ポリエステル
- JAN CODE： BK 4580852742991 / SV 4580852743004
  L/OR 4580852743011

COLOR VARIATION



BK
ブラック

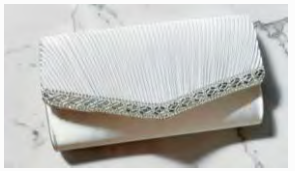

SV
シルバー



L/OR
ライトオレンジ





内装イメージ

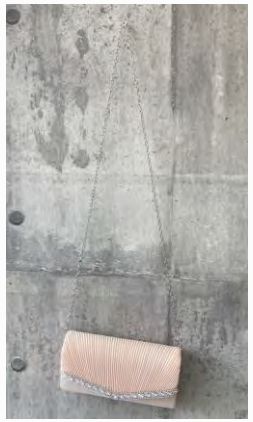

チェーン装着時
イメージ

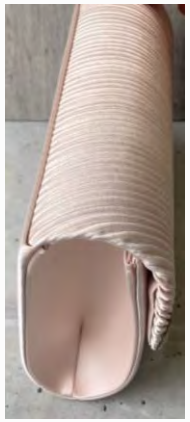

サイドイメージ

おすすめポイント

- ラインストーンが華やかなアクセント
- エレガントなプリーツデザイン
- チェーン付き2WAY仕様
- フォーマルシーンにぴったり



BISOU | For Your Daily Life
Light / Minimal / Daily

DAILY COLLECTION

パーティーバッグ クラッチバッグ 結婚式 パールハンドル プリーツ

パールハンドルが彩る、上品な華やかさ。

Clutch Bag

上品なプリーツデザインにパールハンドルを合わせた、華やかなパーティーバッグです。結婚式や披露宴、二次会、入学式・卒業式などのフォーマルシーンにぴったり。付属のチェーンを付ければショルダーバッグとしても使える2WAY仕様で、必要な小物をすっきり収納できます。



- **ITEM NO.： GCC-A193**
- **Price: ¥3,800 -（税抜）**
- Lot :2 p
- Size： H13cm,W19cm, D 5cm
- Weight : 200 g
- Material：ポリエステル
- JAN CODE： BK 4580852743028 / SV 4580852743035
  GD 4580852743042

MC 4580796788871





内装イメージ



フラップボタン付き



サイドイメージ

COLOR VARIATION



BK
ブラック



SV
シルバー



GD
ゴールド

おすすめポイント

- パールハンドルが上品なアクセント
- エレガントなプリーツデザイン
- チェーン付き2WAY仕様
- フォーマルシーンにおすすめ



BISOU | For Your Daily Life
Light / Minimal / Daily

DAILY COLLECTION

クラッチバッグ プリーツ サテン フォーマル バッグ 二次会 披露宴

プリーツが魅せる、上品な華やかさ。

Clutch Bag

立体感のあるプリーツデザインと、フラップを彩るメタルラインが印象的なフォーマルバッグです。
結婚式や披露宴、二次会はもちろん、入学式・卒業式・謝恩会など幅広いフォーマルシーンに上品な華やかさを添えます。



- **ITEM NO.： GCC-A194**
- **Price: ¥3,500 -（税抜）**
- Lot :2 p
- Size： H13cm,W20.5cm, D 3.5cm
- Weight : 253 g
- Material：ポリエステル
- JAN CODE： BK 4580852743080 / SV 4580852743103
  GD 4580852743097

COLOR VARIATION



BK
ブラック



SV
シルバー



GD
ゴールド

MC 4580796788871





内装イメージ



チェーン装着時
イメージ



サイドイメージ

おすすめポイント

- 立体プリーツが華やかなアクセント
- メタルラインが高級感をプラス
- チェーン付きの2WAY仕様
- フォーマルシーンに幅広く活躍



DAILY COLLECTION

Clutch Bag

立体感のあるギャザーデザインが魅力のパーティークラッチバッグ。チェーン付きの2WAY仕様で、クラッチバッグ・ショルダーバッグとして使い分けができます。結婚式や披露宴、二次会など、さまざまなフォーマルシーンで活躍する上品なアイテムです。



クラッチバッグ ギャザー フォーマル バッグ 披露宴

やわらかなドレープが、上品さを引き立てる。

- **ITEM NO.： GCC-A195**
- **Price: ¥4,700 -（税抜）**
- Lot :2 p
- Size： H14.5cm,W24～27cm, D 4cm
- Weight : 300 g
- Material：PUレザー
- JAN CODE： BK 4580852743240 / WT 4580852743257/ BE 4580852743264 GD 4580852743271 / SV 4580852743288

COLOR VARIATION



BK
ブラック



WT
ホワイト



BE
ベージュ



GD
ゴールド



SV
シルバー

MC 4580796788871





内装イメージ



チェーン付属時イメージ



サイドイメージ

おすすめポイント

- やわらかなギャザーデザイン
- クラッチ＆ショルダーの2WAY仕様
- 見た目以上の収納力
- 幅広いフォーマルシーンに対応



BISOU | For Your Daily Life
Light / Minimal / Daily

DAILY COLLECTION

Bag

細かなきらめきが全面に広がる、華やかなショルダーバッグ。
立体的な結びデザインのハンドルがアクセントになり、シンプルなドレスにも存在感をプラスします。
結婚式や二次会、パーティーなどのお呼ばれスタイルにおすすめです。



きらめきメッシュ パーティーバッグ
結びハンドル ショルダーバッグ

きらめくメッシュと結びハンドルで、装いを華やかに。

- **ITEM NO.： GCC-A196**
- **Price: ¥6,800 -（税抜）**
- Lot :2 p
- Size： H15.5cm,W25cm, D5cm
- Weight : 180 g
- Material：ポリエステル
- JAN CODE： BK 4580852747088 / SV 4580852747095

COLOR VARIATION



BK
ブラック



SV
シルバー







内装イメージ



底面イメージ

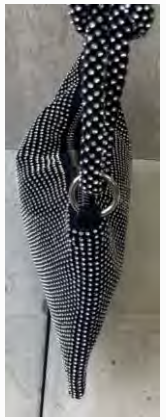

サイドイメージ

おすすめポイント

- 細かなきらめきが映える華やかなデザイン
- 結び目をあしらった個性的なハンドル
- 肩掛けしやすいショルダータイプ
- 結婚式・二次会・パーティー・お呼ばれに



BISOU | For Your Daily Life
Light / Minimal / Daily

DAILY COLLECTION

ラインストーンハンドル パーティー バッグ クラッチバッグ お呼ばれ

きらめくハンドルが、手元を華やかに。

Clutch Bag

繊細なきらめきの生地に、ラインストーンをあしらった半円型ハンドルが映えるパーティーバッグ。手持ちとチェーンショルダーの2WAYで使え、結婚式や二次会、お呼ばれなど華やかなシーンにおすすめです。



- **ITEM NO.： GCC-A197**
- **Price: ¥4,900 -（税抜）**
- Lot :2 p
- Size： H12cm,W20cm, D 3cm
- Weight : 300 g
- Material：ポリエステル
- JAN CODE： BK 4580852747101 / GD 4580852747118
  SV 4580852747125

MC 4580796788871

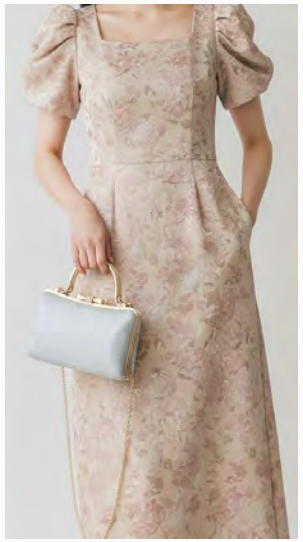



内装イメージ



チェーン装着時
イメージ

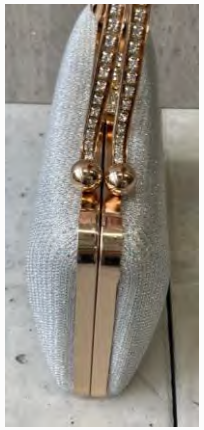

サイドイメージ

COLOR VARIATION



BK
ブラック



GD
ゴールド



SV
シルバー

おすすめポイント

- ラインストーンが輝く華やかなハンドル
- 手持ち＆チェーンショルダーの2WAY
- 上品なきらめきでドレススタイルに合わせやすい
- 結婚式・二次会・パーティー・お呼ばれに活躍



BISOU | For Your Daily Life
Light / Minimal / Daily















・ITEM ＃：GCMC-MA129
・Price: ¥4,500　　・Lot : 2p
・Size：H26cm,W39cm,D11cm
・Weight : 256ｇ　　・Material：ポリエステル

・Col.
BK 4580547397345
NV 4580547397338









・ITEM ＃：GCMC-MA130
・Price: ¥3,900　　・Lot : 2p
・Size：H28cm,W44cm,D9cm
・Weight : 315ｇ　　・Material：ポリエステル

・Col.
NV 4580547397352

DAILY COLLECTION

Occasion Bag

華やかなラインストーンが上品に輝くパーティーバッグ。
チェーン付きの2WAY仕様で、結婚式や二次会などのフォーマルシーンにおすすめです。スマートフォンやミニ財布などの必需品をすっきり収納できます。



パーティーバッグ
チェーンショルダー

華やかな輝きで、
特別な日を
美しく彩る。

- **ITEM NO.： GCMC-MA176**
- **Price: ¥5,800-（税抜）**
- Lot :2 p
- Size : H13cm,W21cm, D 12cm
- Weight：310 g
- Material：ポリエステル
- JAN CODE： SV 4580852740164

COLOR VARIATION



SV
シルバー







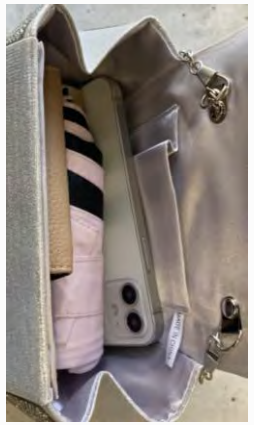

内装イメージ



チェーン付き



サイドイメージ

おすすめポイント

- 上品に輝くラインストーンデザイン
- クラッチ＆ショルダーの2WAY仕様
- 取り外し可能なチェーン付き
- スマホや小物が入る使いやすいサイズ感



DAILY COLLECTION

メタルハンドル クラッチバッグ
ドレープ フォーマルバッグ

洗練された
大人のための
フォーマル
バッグ。

Clutch Bag

なめらかな素材と美しいドレープが織りなすエレガントなクラッチバッグ。
シャープなメタルハンドルがモダンな印象を添え、結婚式やパーティーシーンを上品に彩ります。



- **ITEM NO.： GCMC-MA177**
- **Price: ¥5,900-（税抜）**
- Lot :2 p
- Size : H10～13.5cm, W6～31cm, D 9cm
- Weight : 285 g
- Material：PU
- JAN CODE： BK 4580852740720 / WT 4580852740737
  RD 4580852740744

COLOR VARIATION



BK
ブラック



WT
ホワイト



RD
レッド





内装イメージ



底面イメージ

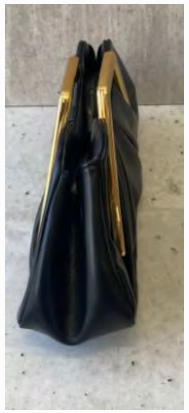

サイドイメージ

おすすめポイント

- エレガントなドレープデザイン
- 高級感のあるゴールドカラーハンドル
- マグネット開閉で使いやすい
- 結婚式・披露宴・お呼ばれに最適



BISOU | For Your Daily Life
Light / Minimal / Daily

DAILY COLLECTION

Bag

美しいプリーツデザインが目を惹く、大人のハンドバッグ。ころんとした丸みのあるフォルムがやさしい印象を演出し、シンプルなコーディネートにも上品なアクセントを添えます。軽量で持ちやすく、お出かけや食事会、フォーマルシーンまで幅広く活躍するアイテムです。



プリーツバッグ ハンドバッグ 丸みフォルム モード お出かけ

流れるプリーツが、美しく映える。

- **ITEM NO.： GCMC-MA178**
- **Price: ¥4,700 -（税抜）**
- Lot :2 p
- Size： H19cm,W28cm,D8cm
- Weight : 100 g
- Material：ポリエステル
- JAN CODE： BK 4580852742243 / GD 4580852742250

COLOR VARIATION



BK
ブラック



GD
ゴールド





内装イメージ



持ち手イメージ

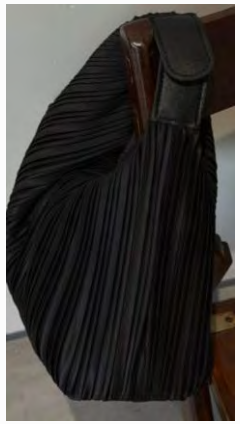

サイドイメージ

おすすめポイント

- 美しいプリーツデザイン
- ころんとした丸みフォルム
- 軽量で持ちやすい
- 幅広いシーンで活躍



BISOU | For Your Daily Life
Light / Minimal / Daily

DAILY COLLECTION

ビジュープリーツ クラッチバッグ

華やかに輝く
フォーマル
バッグ

Clutch Bag

華やかなビジューが目を惹くクラッチバッグ。
プリーツデザインと上品な輝きが、結婚式やパーティーなどのフォーマルシーンを華やかに演出します。



- **ITEM NO.：GCMC-MA179**
- **Price: ￥5,500-（税抜）**
- Lot :2p
- Size : H12.0cm,W17.0cm,D4.5cm
- Weight : 405g
- Material：ポリエステル
- JAN CODE：BK 4580852742823 / GD 4580852742830

COLOR VARIATION



BK
ブラック



GD
ゴールド



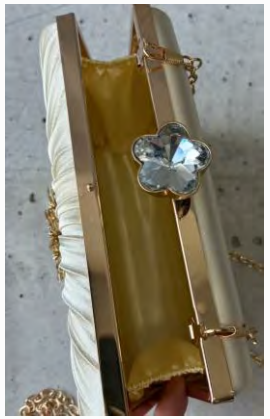

内装イメージ



チェーンストラップ付

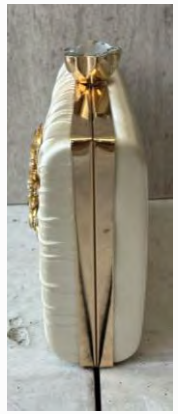

サイドイメージ

おすすめポイント

- 華やかなビジューがコーディネートのアクセント
- チェーンストラップ付きで2WAY仕様
- プリーツデザインが上品でエレガントな印象
- 結婚式・二次会・パーティーなど幅広いシーンに活躍



BISOU | For Your Daily Life
Light / Minimal / Daily

DAILY COLLECTION

Clutch Bag

上品なプリーツデザインが魅力のパーティーバッグ。
シェル型のやわらかなフォルムが女性らしい印象を演出し、結婚式やパーティーなどのフォーマルシーンに華を添えます。



プリーツ シェル型 パーティーバッグ

上品に彩る
フォーマル
バッグ

- **ITEM NO.：GCMC-MA180**
- **Price: ￥4,700-（税抜）**
- Lot :2p
- Size : H13.0cm,W21.0cm,D6.0cm
- Weight : 420g
- Material：ポリエステル
- JAN CODE： BK 4580852742847 / RD 4580852742854
  GD 4580852742861 / SV 4580852742878

COLOR VARIATION



BK
ブラック



RD
レッド



GD
ゴールド



SV
シルバー





内装イメージ



サイドイメージ

おすすめポイント

- 上品なプリーツデザインが華やかな印象を演出
- クラッチ・ショルダーの2WAY仕様
- 開口部が大きく開き、荷物の出し入れもスムーズ
- 結婚式・披露宴・パーティー・お呼ばれにおすすめ



BISOU | For Your Daily Life
Light / Minimal / Daily

DAILY COLLECTION

クラッチバッグ ラインストーン ビジューバッグ フォーマル 披露宴

まるでジュエリーを持つような、華やかな輝き。

Clutch Bag

表面にあしらったラインストーンが美しく輝く、存在感あふれるパーティーバッグです。アクセサリーのようなハンドルデザインがコーディネートの主役になり、結婚式や披露宴、二次会などの華やかなシーンをより印象的に演出します。付属のチェーンでショルダーバッグとしても使える2WAY仕様です。



- **ITEM NO.： GCMC-MA181**
- **Price: ¥5,900 -（税抜）**
- Lot :2 p
- Size： H11cm,W6～20cm,D 7cm
- Weight : 390 g
- Material：ポリエステル
- JAN CODE： BK 4580852743059 / SV 4580852743073
  GD 4580852743066

COLOR VARIATION



BK
ブラック



SV
シルバー



GD
ゴールド





内装イメージ



チェーン装着時
イメージ



サイドイメージ

おすすめポイント

- 表面ラインストーン仕様
- ビジュー調ハンドルが主役
- クラッチ＆ショルダーの2WAY
- 写真映えする存在感



BISOU | For Your Daily Life
Light / Minimal / Daily

DAILY COLLECTION

クラッチバッグ ビジュー 結婚式 ラインストーン お呼ばれ 披露宴

ジュエリーのように輝く、主役級クラッチバッグ。

Clutch Bag

大小さまざまなビジューを贅沢にあしらった、華やかなパーティークラッチバッグ。光を受けるたびに美しく輝き、コーディネートを一層華やかに演出します。結婚式や披露宴、二次会、パーティーなど、特別な日の装いにぴったりのアイテムです。



- **ITEM NO.： GCMC-MA182**
- **Price: ¥5,800 -（税抜）**
- Lot :2 p
- Size： H11cm,W15～20cm,D5cm
- Weight : 355 g
- Material：ポリエステル
- JAN CODE： SV 4580852743141 /

COLOR VARIATION



SV
シルバー







内装イメージ



チェーン付属時
イメージ



サイドイメージ

おすすめポイント

- 全面に散りばめたビジューが華やか
- クラッチ＆ショルダーの2WAY仕様
- コンパクトながら必要な荷物を収納
- 特別な日のコーディネートを格上げ



BISOU | For Your Daily Life
Light / Minimal / Daily

DAILY COLLECTION

クラッチバッグ ギャザー チェーン付き 2WAY 結婚式 お呼ばれ 入学式

やわらかなギャザーが、大人の上品さを演出。

Clutch Bag

立体感のあるギャザーデザインが美しい、上品なパーティークラッチバッグ。ふんわりとしたフォルムが女性らしさを引き立て、シンプルながら存在感のあるデザインに仕上げました。2種類のチェーンが付属し、シーンに合わせて持ち方をアレンジできます。結婚式や披露宴、二次会など、特別な日を華やかに彩るアイテムです。



- **ITEM NO.： GCMC-MA183**
- **Price: ¥5,300 -（税抜）**
- Lot :2 p
- Size： H13cm,W20～27cm,D 7cm
- Weight : 228 g
- Material：PU
- JAN CODE： WT 4580852743158 / BE 4580852743165
  GY 4580852743172

COLOR VARIATION



WT
ホワイト



BE
ベージュ



GY
グレー



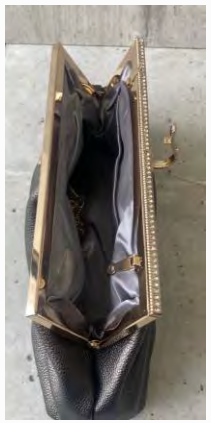

内装イメージ



チェーン２種類
付属時イメージ

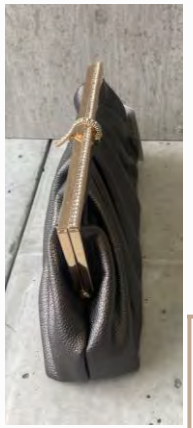

サイドイメージ

おすすめポイント

- やわらかなギャザーデザイン
- 2種類のチェーン付き
- 見た目以上の収納力
- 幅広いフォーマルシーンに対応



BISOU | For Your Daily Life
Light / Minimal / Daily

DAILY COLLECTION

クラッチバッグ プリーツ リング デザイン フォーマル バッグ

リングが輝く、洗練されたエレガンス。

Clutch Bag

繊細なプリーツデザインとリングモチーフの口金が印象的なパーティークラッチバッグ。チェーン付きの2WAY仕様で、クラッチバッグ・ショルダーバッグとしてお使いいただけます。結婚式や披露宴、二次会など華やかなシーンにおすすめです。



- **ITEM NO.： GCMC-MA184**
- **Price: ¥4,500 -（税抜）**
- Lot :2 p
- Size： H9.5cm,W19cm, D 4cm
- Weight : 400 g
- Material：ポリエステル
- JAN CODE： BK 4580852743189 / SV 4580852743196
  GD 4580852743202

COLOR VARIATION



BK
ブラック



SV
シルバー



GD
ゴールド

MC 4580796788871



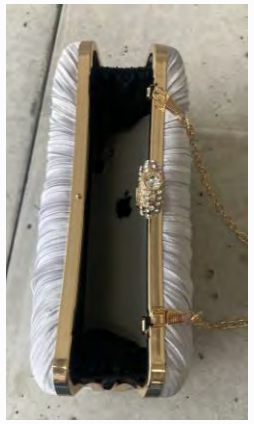

内装イメージ

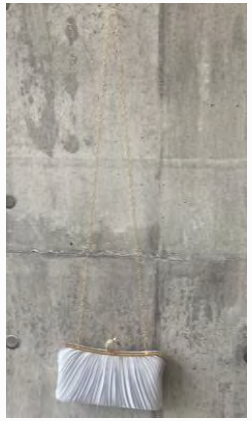

チェーン付属時
イメージ



サイドイメージ

おすすめポイント

- 上品なプリーツデザイン
- リングモチーフの口金がアクセント
- チェーン付き2WAY仕様
- フォーマルシーンに幅広く活躍



BISOU | For Your Daily Life
Light / Minimal / Daily

DAILY COLLECTION

パーティーバッグ クラッチバッグ ビジュー がま口 フォーマル

漆黒に輝く、
大人のラグ
ジュアリー。

Clutch Bag

ブラックビジューが華やかに輝く、存在感のあるパーティークラッチバッグ。
付属チェーンでショルダーバッグとしても使え、結婚式や二次会、パーティーなど特別な日に上品な華やかさを添えます。



- **ITEM NO.： GCMC-MA185**
- **Price: ¥5,800 -（税抜）**
- Lot :2 p
- Size： H11cm,W20cm,D4cm
- Weight : 380 g
- Material：アクリル
- JAN CODE： BK 4580852743509 /

COLOR VARIATION



BK
ブラック









内装イメージ



チェーン付属時
イメージ



サイドイメージ

おすすめポイント

- ブラックビジューが華やかに輝く
- あしらい、高級感を演出します。
- がま口開閉で出し入れしやすい
- フォーマルシーンを華やかに演出



BISOU | For Your Daily Life
Light / Minimal / Daily

DAILY COLLECTION

プリーツクラッチバッグ 2WAY パーティーバッグ 結婚式 フォーマル

繊細なプリーツで、装いを華やかに。

clutch bag

繊細なプリーツが美しい、上品なクラッチバッグ。立体感のあるプリーツとゴールド金具が華やかさを添え、付属のチェーンでショルダーバッグとしても使える2WAY仕様です。結婚式や二次会、パーティー、卒入学式などのフォーマルシーンにおすすめです。



- **ITEM NO.： GCMC-MA186**
- **Price: ¥5,000 -（税抜）**
- Lot :2 p
- Size： H11cm,W20cm,D5cm
- Weight : 320 g
- Material：ポリエステル
- JAN CODE： BK 4580852746715 / GD 4580852746722
  SV 4580852746739

COLOR VARIATION



BK
ブラック



GD
ゴールド



SV
シルバー



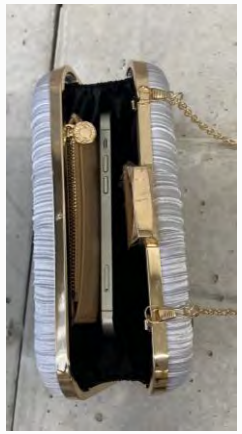

内装イメージ



チェーン装着時
イメージ

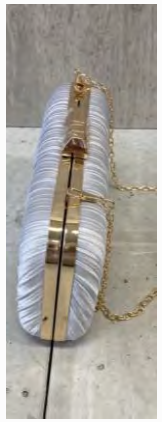

サイドイメージ

おすすめポイント

- 立体感のある繊細なプリーツデザイン
- クラッチ＆ショルダーの2WAY
- ゴールド金具が上品なアクセント
- 結婚式やパーティーなど幅広く活躍



BISOU | For Your Daily Life
Light / Minimal / Daily

DAILY COLLECTION

ティアラ風金具 プリーツクラッチバッグ 結婚式 パーティーバッグ

ティアラのような輝きを、装いのアクセントに。

clutch bag

ティアラのような華やかな留め金具が目を引くプリーツクラッチバッグ。きらめきのある生地と立体的なプリーツが、フォーマルスタイルを上品に彩ります。チェーン付きで肩掛けもでき、結婚式や二次会、パーティーなどのお呼ばれシーンにおすすめです。



- **ITEM NO.： GCMC-MA187**
- **Price: ¥5,000 -（税抜）**
- Lot :2 p
- Size： H11cm,W14～18cm,D6cm
- Weight : 310 g
- Material：ポリエステル
- JAN CODE： BK 4580852746746 / SV 4580852746753

COLOR VARIATION



BK
ブラック



SV
シルバー







内装イメージ



チェーン装着時
イメージ

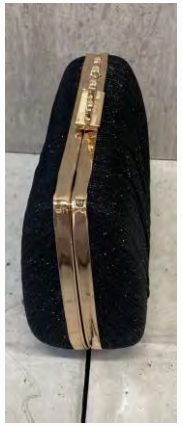

サイドイメージ

おすすめポイント

- ティアラのような華やかな留め金具
- きらめきのあるプリーツデザイン
- クラッチ＆チェーンショルダーの2WAY
- 結婚式・二次会・パーティーなどにおすすめ



BISOU | For Your Daily Life
Light / Minimal / Daily

DAILY COLLECTION

ラメクラッチバッグ パーティーバッグ 結婚式 フォーマル

繊細なきらめきで、上品に華やぐ。

clutch bag

細かなラメのきらめきが上品な、シンプルデザインのクラッチバッグ。すっきりとしたスクエアフォルムでドレスやフォーマルスタイルに合わせやすく、チェーンを付ければショルダーバッグとしても使える2WAY仕様です。結婚式や二次会、卒入学式など幅広いシーンで活躍します。



- **ITEM NO.： GCMC-MA188**
- **Price: ¥5,000 -（税抜）**
- Lot :2 p
- Size： H12cm,W22cm, D 3.5cm
- Weight : 350 g
- Material：ポリエステル
- JAN CODE： BK 4580852746760 / GD 4580852746777
  SV 4580852746784

COLOR VARIATION



BK
ブラック



GD
ゴールド



SV
シルバー



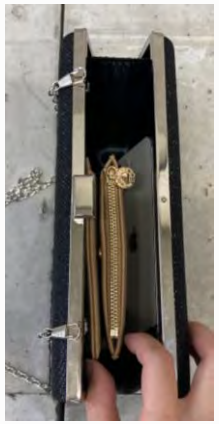

内装イメージ



チェーン装着時
イメージ

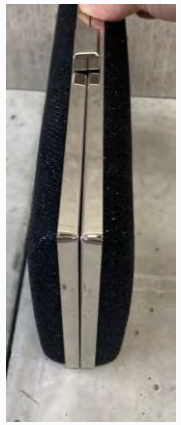

サイドイメージ

おすすめポイント

- 細かなラメが上品にきらめくデザイン
- すっきりとしたスクエアフォルム
- クラッチ＆チェーンショルダーの2WAY
- 結婚式・二次会・卒入学式など幅広く活躍

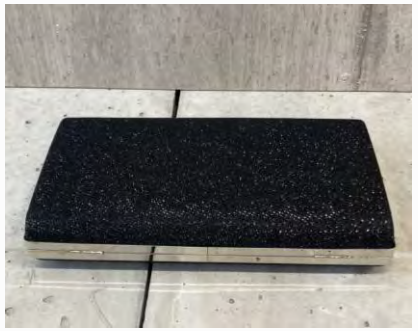

BISOU | For Your Daily Life
Light / Minimal / Daily

DAILY COLLECTION

プリーツクラッチバッグ 結婚式 ジュエル風金具 パーティーバッグ

華やかなプリーツで、装いを上品に。

clutch bag

繊細なプリーツを中央でクロスさせた、華やかなクラッチバッグ。きらめくジュエル風の留め金がアクセントになり、持つだけでフォーマルスタイルを上品に演出します。チェーン付きで、クラッチとショルダーの2WAYで使用可能。結婚式や二次会、パーティーなどのお呼ばれシーンにおすすめです。



- **ITEM NO.： GCMC-MA189**
- **Price: ¥5,000 -（税抜）**
- Lot :2 p
- Size： H12cm,W22cm, D 3.5cm
- Weight : 350 g
- Material：ポリエステル
- JAN CODE： BK 4580852746791 / GD 4580852746807
  SV 4580852746814

COLOR VARIATION



BK
ブラック



GD
ゴールド



SV
シルバー



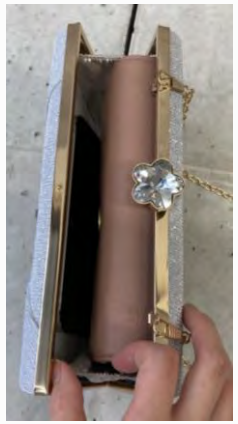

内装イメージ



チェーン装着時
イメージ

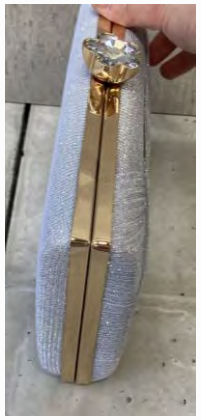

サイドイメージ

おすすめポイント

- クロスプリーツが映える華やかなデザイン
- ジュエル風の留め金が上品なアクセント
- クラッチ＆チェーンショルダーの2WAY
- 結婚式・二次会・パーティーなどに活躍

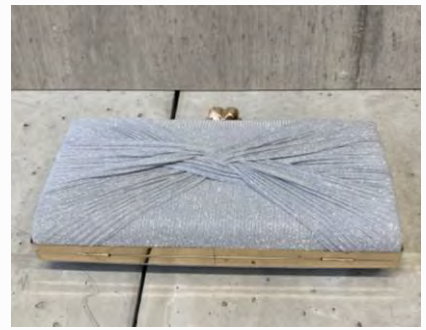

BISOU | For Your Daily Life
Light / Minimal / Daily

DAILY COLLECTION

プリーツクラッチバッグ 2WAY パーティーバッグ 結婚式 フォーマル

繊細なプリーツで、装いを華やかに。

clutch bag

繊細なプリーツが美しい、上品なクラッチバッグ。立体感のあるプリーツとゴールド金具が華やかさを添え、付属のチェーンでショルダーバッグとしても使える2WAY仕様です。結婚式や二次会、パーティー、卒入学式などのフォーマルシーンにおすすめです。



- **ITEM NO.： GCMC-MA186**
- **Price: ¥5,000 -（税抜）**
- Lot :2 p
- Size： H11cm,W20cm,D5cm
- Weight : 320 g
- Material：ポリエステル
- JAN CODE： BK 4580852746715 / GD 4580852746722
  SV 4580852746739

COLOR VARIATION



BK
ブラック



GD
ゴールド



SV
シルバー



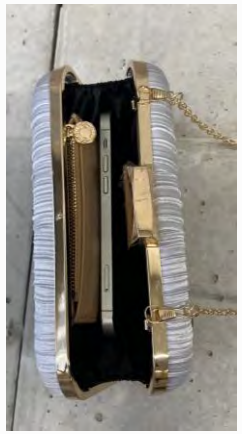

内装イメージ



チェーン装着時
イメージ

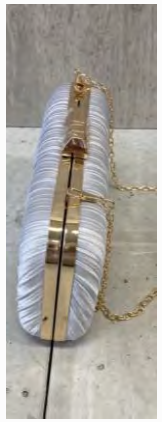

サイドイメージ

おすすめポイント

- 立体感のある繊細なプリーツデザイン
- クラッチ＆ショルダーの2WAY
- ゴールド金具が上品なアクセント
- 結婚式やパーティーなど幅広く活躍



BISOU | For Your Daily Life
Light / Minimal / Daily

DAILY COLLECTION

ティアラ風金具 プリーツクラッチバッグ 結婚式 パーティーバッグ

ティアラのような輝きを、装いのアクセントに。

clutch bag

ティアラのような華やかな留め金具が目を引くプリーツクラッチバッグ。きらめきのある生地と立体的なプリーツが、フォーマルスタイルを上品に彩ります。チェーン付きで肩掛けもでき、結婚式や二次会、パーティーなどのお呼ばれシーンにおすすめです。



- **ITEM NO.： GCMC-MA187**
- **Price: ¥5,000 -（税抜）**
- Lot :2 p
- Size： H11cm,W14～18cm,D6cm
- Weight : 310 g
- Material：ポリエステル
- JAN CODE： BK 4580852746746 / SV 4580852746753

COLOR VARIATION



BK
ブラック



SV
シルバー







内装イメージ



チェーン装着時
イメージ

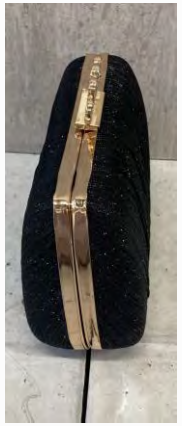

サイドイメージ

おすすめポイント

- ティアラのような華やかな留め金具
- きらめきのあるプリーツデザイン
- クラッチ＆チェーンショルダーの2WAY
- 結婚式・二次会・パーティーなどにおすすめ



BISOU | For Your Daily Life
Light / Minimal / Daily

DAILY COLLECTION

ラメクラッチバッグ パーティーバッグ 結婚式 フォーマル

繊細なきらめきで、上品に華やぐ。

clutch bag

細かなラメのきらめきが上品な、シンプルデザインのクラッチバッグ。すっきりとしたスクエアフォルムでドレスやフォーマルスタイルに合わせやすく、チェーンを付ければショルダーバッグとしても使える2WAY仕様です。結婚式や二次会、卒入学式など幅広いシーンで活躍します。



- **ITEM NO.： GCMC-MA188**
- **Price: ¥5,000 -（税抜）**
- Lot :2 p
- Size： H12cm,W22cm, D 3.5cm
- Weight : 350 g
- Material：ポリエステル
- JAN CODE： BK 4580852746760 / GD 4580852746777
  SV 4580852746784

COLOR VARIATION



BK
ブラック



GD
ゴールド



SV
シルバー



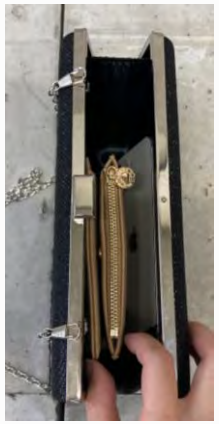

内装イメージ



チェーン装着時
イメージ

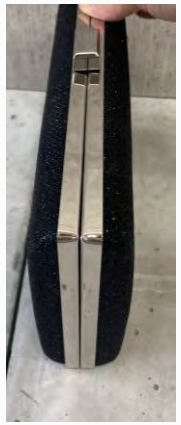

サイドイメージ

おすすめポイント

- 細かなラメが上品にきらめくデザイン
- すっきりとしたスクエアフォルム
- クラッチ＆チェーンショルダーの2WAY
- 結婚式・二次会・卒入学式など幅広く活躍

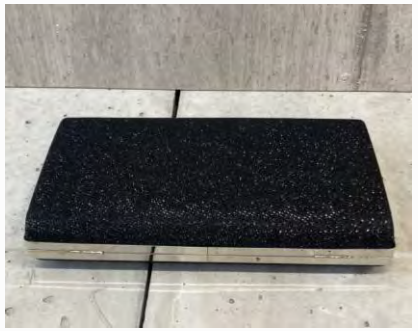

BISOU | For Your Daily Life
Light / Minimal / Daily

DAILY COLLECTION

プリーツクラッチバッグ 結婚式 ジュエル風金具 パーティーバッグ

華やかなプリーツで、装いを上品に。

clutch bag

繊細なプリーツを中央でクロスさせた、華やかなクラッチバッグ。きらめくジュエル風の留め金がアクセントになり、持つだけでフォーマルスタイルを上品に演出します。チェーン付きで、クラッチとショルダーの2WAYで使用可能。結婚式や二次会、パーティーなどのお呼ばれシーンにおすすめです。



- **ITEM NO.： GCMC-MA189**
- **Price: ¥5,000 -（税抜）**
- Lot :2 p
- Size： H12cm,W22cm, D 3.5cm
- Weight : 350 g
- Material：ポリエステル
- JAN CODE： BK 4580852746791 / GD 4580852746807
  SV 4580852746814

COLOR VARIATION



BK
ブラック



GD
ゴールド



SV
シルバー



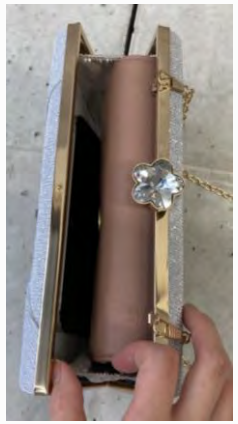

内装イメージ



チェーン装着時
イメージ

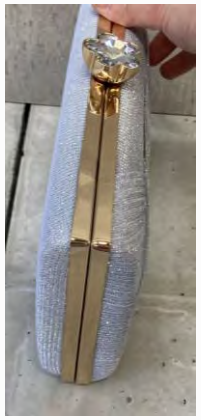

サイドイメージ

おすすめポイント

- クロスプリーツが映える華やかなデザイン
- ジュエル風の留め金が上品なアクセント
- クラッチ＆チェーンショルダーの2WAY
- 結婚式・二次会・パーティーなどに活躍

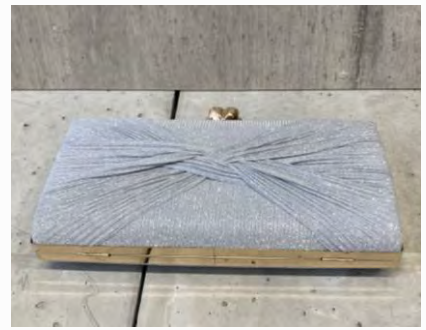

BISOU | For Your Daily Life
Light / Minimal / Daily

DAILY COLLECTION

パール風金具 プリーツパーティー バッグ クラッチ ハンドル 結婚式

パール風金具が彩る、華やかプリーツ。

Clutch Bag

繊細なプリーツに、パール風の丸い留め金とゴールドハンドルを合わせた華やかなパーティーバッグ。クラッチ・ハンドバッグ・チェーンショルダーと持ち方を変えられ、結婚式や二次会、パーティーなどのフォーマルシーンを上品に彩ります。



- **ITEM NO.： GCMC-MA190**
- **Price: ¥5,700 -（税抜）**
- Lot :2 p
- Size： H11cm,W15～21cm, D 7.5cm
- Weight : 375 g
- Material：ポリエステル
- JAN CODE： BK 4580852746937 / GD 4580852746944
  SV 4580852746951

COLOR VARIATION



BK
ブラック



GD
ゴールド



SV
シルバー

MC 4580796788871





内装イメージ



ハンドル、チェーン付き

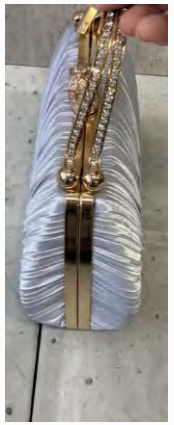

サイドイメージ

おすすめポイント

- パール風の丸い留め金が華やかなアクセント
- 立体感のある繊細なプリーツデザイン
- クラッチ・ハンドル・チェーンで3WAY
- 結婚式・二次会・お呼ばれなどにおすすめ



BISOU | For Your Daily Life
Light / Minimal / Daily

DAILY COLLECTION

ジュエルハンドル パーティーバッグ
ウェーブデザイン クラッチ

きらめくハンドルで、装いを華やかに。

Clutch Bag

ウェーブ状にきらめく装飾をあしらった、華やかなパーティーバッグ。ジュエル調のハンドルとティアラのような留め金が、上品なアクセントになっています。ハンドバッグとしてはもちろん、付属のチェーンでショルダーとしても使え、結婚式や二次会などのお呼ばれシーンにおすすめです。



- **ITEM NO.： GCMC-MA191**
- **Price: ¥5,900 -（税抜）**
- Lot :2 p
- Size： H11cm,W15～20cm,D7cm
- Weight : 395 g
- Material：ポリエステル
- JAN CODE： BK 4580852746968 / GD 4580852746975
  SV 4580852746982

COLOR VARIATION



BK
ブラック



GD
ゴールド



SV
シルバー





内装イメージ



ハンドル、チェーン付き



サイドイメージ

おすすめポイント

- ジュエル調ハンドルが目を引く華やかなデザイン
- ウェーブ状の装飾が上品なきらめきをプラス
- ティアラを思わせる留め金がアクセント
- ハンドバッグ＆チェーンショルダーで使い分け可能



BISOU | For Your Daily Life
Light / Minimal / Daily

DAILY COLLECTION

Clutch Bag

立体感のあるフラワー調の装飾を全面にあしらった、華やかなクラッチバッグ。繊細な模様とゴールドフレームが上品に映え、付属のチェーンでショルダーバッグとしても使えます。結婚式や二次会、パーティーなどのお呼ばれスタイルにおすすめです。



フラワー刺繍 パーティーバッグ
ゴールドフレームクラッチバッグ

立体的な花模様で、装いを華やかに。

- **ITEM NO.： GCMC-MA192**
- **Price: ¥6,900 -（税抜）**
- Lot :2 p
- Size： H12cm,W20～26cm,D6cm
- Weight : 240 g
- Material：ポリエステル
- JAN CODE： BK 4580852746999 / GD 4580852747002
  SV 4580852747019

COLOR VARIATION



BK
ブラック



GD
ゴールド



SV
シルバー





内装イメージ



チェーン装着時
イメージ

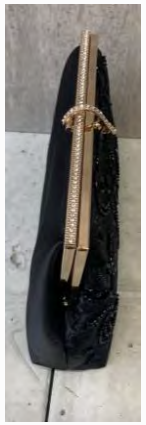

サイドイメージ

おすすめポイント

- 立体感のある華やかなフラワー調デザイン
- ゴールドフレームがクラシカルなアクセント
- クラッチ＆チェーンショルダー&手持ちの3WAY仕様
- 結婚式・二次会・パーティーなどに活躍



BISOU | For Your Daily Life
Light / Minimal / Daily

DAILY COLLECTION

ジュエルハンドル ラメパーティー バッグ クラッチ 結婚式 フォーマル

きらめくハンドルで、華やかさをひとさじ。

Clutch Bag

きらめくラメ生地に、ジュエル調のU字ハンドルを合わせた華やかなパーティーバッグ。丸みのあるフォルムが上品で、手持ちとチェーンショルダーの2WAYで楽しめます。結婚式や二次会、パーティーなどのお呼ばれスタイルにおすすめです。



- **ITEM NO.： GCMC-MA193**
- **Price: ¥6,200 -（税抜）**
- Lot :2 p
- Size： H11～12cm,W16～20cm, D 7.5cm
- Weight : 345 g
- Material：ポリエステル
- JAN CODE： BK 4580852747026 / GD 4580852747033
  SV 4580852747040

COLOR VARIATION



BK
ブラック



GD
ゴールド



SV
シルバー





内装イメージ



チェーン装着時
イメージ

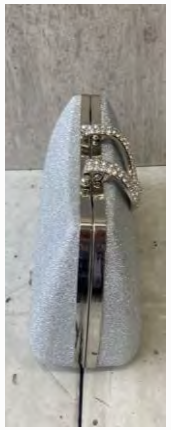

サイドイメージ

おすすめポイント

- ジュエル調のU字ハンドルが目を引くデザイン
- 細かなラメのきらめきで華やかな印象に
- ハンドバッグ＆チェーンショルダーの2WAY
- 結婚式・二次会・パーティーなどに活躍



BISOU | For Your Daily Life
Light / Minimal / Daily

DAILY COLLECTION

編み込みデザイン パーティーバッグ
ジュエル留め具 クラッチ 結婚式

立体的な編み込みと、ひと粒のきらめき。

Clutch Bag

立体感のある編み込みデザインに、大粒のジュエル風留め具を合わせた華やかなクラッチバッグ。
チェーン付きで、クラッチとショルダーの2WAYで使えます。結婚式や二次会、パーティーなどのフォーマルシーンにおすすめです。



- **ITEM NO.： GCMC-MA194**
- **Price: ¥5,900 -（税抜）**
- Lot :2 p
- Size： H11cm,W19cm,D5cm
- Weight : 315 g
- Material：ポリエステル
- JAN CODE： BK 4580852747057 / GD 4580852747064
  SV 4580852747071

COLOR VARIATION



BK
ブラック



GD
ゴールド



SV
シルバー





内装イメージ



チェーン装着時
イメージ

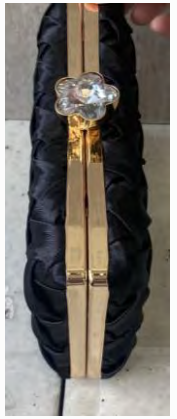

サイドイメージ

おすすめポイント

- 立体感のある編み込みデザインが印象的
- 大粒ジュエル風の留め具が華やかなアクセント
- クラッチ＆チェーンショルダーの2WAY
- 結婚式・二次会・お呼ばれ・パーティーに活躍



BISOU | For Your Daily Life
Light / Minimal / Daily

DAILY COLLECTION

フラワーモチーフ パール調 クラッチバッグ パーティーバッグ

華やかなフラワーが、装いを特別に。

Clutch Bag

パール調のフラワーモチーフを贅沢にあしらった、華やかなクラッチバッグ。ジュエル風の留め具とゴールドカラーの金具が、上品なアクセントになっています。ハンドバッグとしてはもちろん、付属のチェーンでショルダーバッグとしても使える2WAY仕様。結婚式や二次会、パーティーなど特別な日の装いにおすすめです。



- **ITEM NO.： GCMC-MA195**
- **Price: ¥5,900 -（税抜）**
- Lot :2 p
- Size： H12cm,W21cm, D 7cm
- Weight : 395 g
- Material：ポリエステル
- JAN CODE： GD 4580852747293 / SV 4580852747309

COLOR VARIATION



GD
ゴールド



SV
シルバー





内装イメージ



チェーン装着時
イメージ

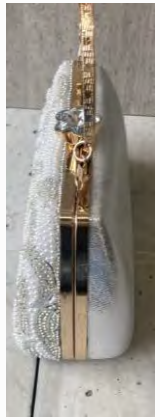

サイドイメージ

おすすめポイント

- 存在感のあるパール調フラワーモチーフ
- 華やかさを添えるジュエル風の留め具
- 手持ち・チェーンショルダーの2WAY仕様
- 結婚式や二次会、お呼ばれスタイルに活躍



BISOU | For Your Daily Life
Light / Minimal / Daily

DAILY COLLECTION

メタル名刺ケース じゃばら式 多収納 ワンタッチ開閉 スリム

スタイリッシュなメタル素材で、名刺をスマートに収納。

Name card holder

スタイリッシュなメタル素材を使用した、シンプルで上品な名刺ケース。内側はじゃばら式の収納になっており、名刺やカードを分けて整理できます。
側面の突起を押して開閉できる仕様で、ビジネスシーンにも馴染む、すっきりとしたデザインが魅力です。



- **ITEM NO.： GZNC-B002**
- Price: ￥1,200-（税抜）
- Lot :3p
- Size : H6cm,W9.5cm,D1cm
- Weight : 71g
- Material：合金
- JAN CODE： BK 4580852749099 / NV 4580852749105
  GD 4580852749112 / SV 4580852749129

COLOR VARIATION



BK
ブラック



NV
ネイビー



GD
ゴールド



SV
シルバー





内装イメージ



突起を押して開閉



サイドイメージ

おすすめポイント

- 高級感のあるメタル素材とシンプルなデザイン
- じゃばら式で名刺やカードを分けて収納
- 側面の突起を押してスムーズに開閉
- 厚さ約1cmのスリムで持ち歩きやすい設計



BISOU | For Your Daily Life
Light / Minimal / Daily

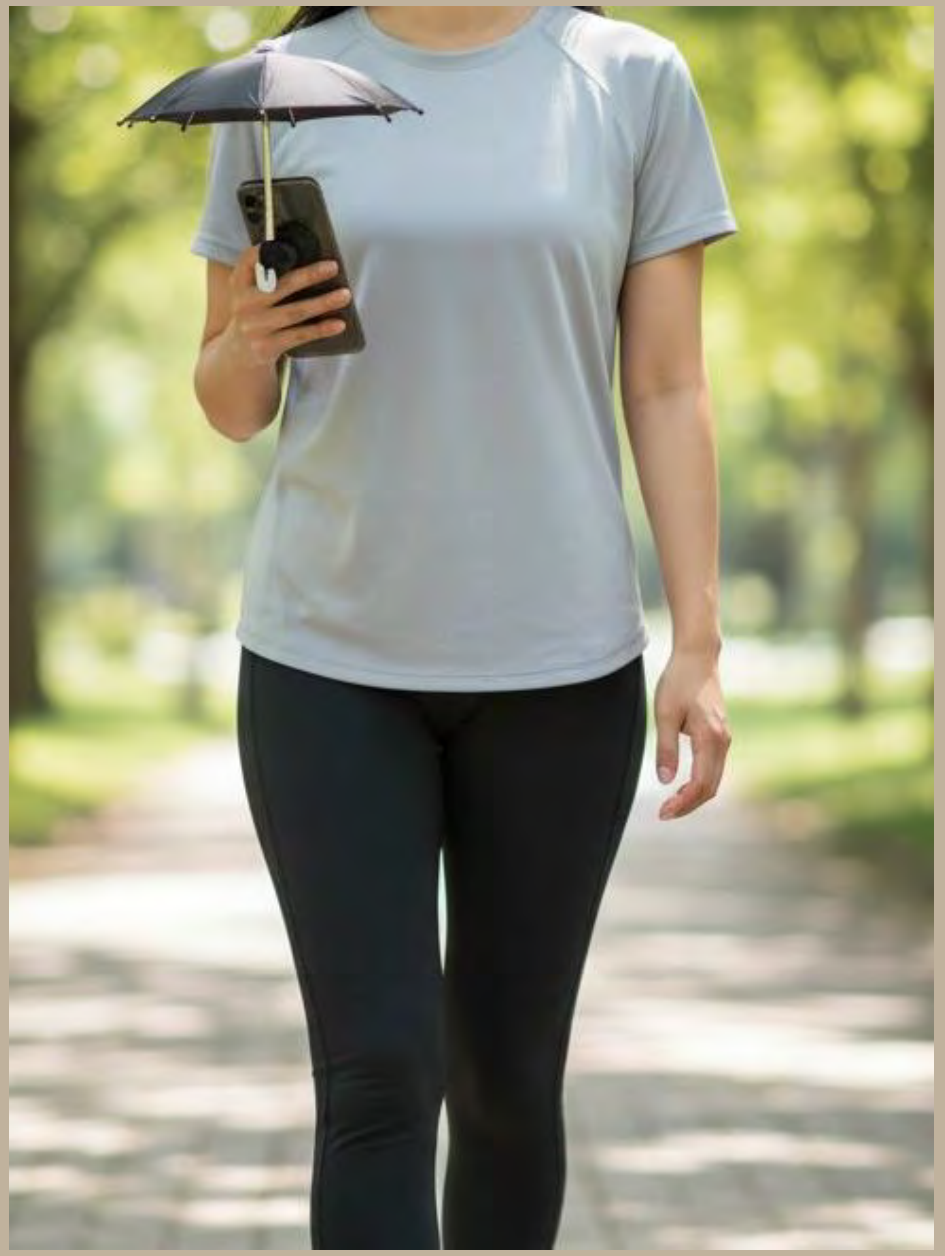











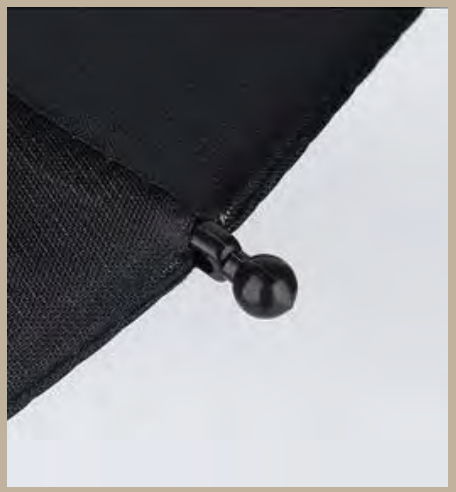

・ITEM ＃： GZZK-B001
・Price: : ¥1,200　　・Lot : 3p
・Size : H7cm,W23cm,D7cm
・Weight : 100ｇ　　・Material：ポリエステル

・Col.
BK 4580852740171
PK 4580852740195
YL 4580852740188

DAILY COLLECTION

折りたたみ式スマホスタンド
カード収納付き 縦横対応

縦置きも横置きも。スマホをもっと便利に。

phone stand

シンプルで上品なPUレザー素材の折りたたみ式スマホスタンド。スマートフォンの背面に取り付けて、縦置き・横置きの両方に対応できます。
内側にはカード収納スペースも備え、動画視聴やビデオ通話など、日常のさまざまなシーンで便利に活躍します。



- **ITEM NO.： GZZK-B004**
- Price: ￥2,500-（税抜）
- Lot :2p
- Size : H15cm,W10cm,D3cm
- Weight : 100g
- Material：PU
- JAN CODE： BK 4580852749136 /CM 4580852749143 / NV 4580852749150
  OR 4580852749167 /GY 4580852749174 / GN 4580852749181

COLOR VARIATION


BK
ブラック


CM
キャメル


NV
ネイビー


OR
オレンジ


GY
グレー


GN
グリーン




カード収納あり


横向きに


縦向きに

おすすめポイント

- 縦置き・横置きの両方に対応する2WAY仕様
- 折りたたみ式でコンパクトに持ち歩ける
- カード収納付きで機能性も充実
- PUレザー素材のシンプルで上品なデザイン



BISOU | For Your Daily Life
Light / Minimal / Daily